

Direction Départementale des Territoires de la Charente
Direction Départementale des Territoires et de la Mer de la Charente-Maritime
Direction Départementale des Territoires des Deux-Sèvres
Direction Départementale des Territoires de la Vienne

**Arrêté interpréfectoral N°
délivrant l'homologation du plan annuel de répartition 2021-2022
à l'Organisme Unique de Gestion Collective Cogest'Eau
sur les sous-bassins du Son-Sonnette, de l'Argentor-Izonne, de la Péruse, du Bief,
de l'Aume-Couture, de la Charente-Amont, de l'Auge, de l'Argence, de la Nouère,
du Sud-Angoumois, de la Charente-Aval (de Vindelle à la limite départementale entre la Charente et la
Charente-Maritime), du Né et sur la nappe de la Bonnardelière.**

**La préfète de la Charente
Chevalier de la Légion d'honneur
Chevalier de l'ordre national du Mérite
Préfète coordonnatrice du sous-bassin de la Charente**

**Le préfet de la Charente-Maritime, Le préfet des Deux-Sèvres, La préfète de la Vienne,
Chevalier de la Légion d'honneur Chevalier de la Légion d'honneur Chevalier de la Légion d'honneur
Officier de l'ordre national du Mérite Chevalier de l'ordre national du Mérite Officier de l'ordre national du Mérite
Chevalier du Mérite agricole**

Vu le code de l'environnement ;

Vu le décret n° 2021-795 du 23 juin 2021 relatif à la gestion quantitative de la ressource en eau et à la gestion des situations de crise liées à la sécheresse

Vu l'arrêté du 11 septembre 2003 portant application du décret n°96-102 du 2 février 1996 et fixant les prescriptions générales applicables aux prélèvements soumis à autorisation en application des articles L.214-1 à 6 du code de l'environnement et relevant des rubriques 1.1.1.0, 1.1.2.0, 1.2.1.0 ou 1.3.1.0 de la nomenclature du tableau de l'article R.214-1 du code de l'environnement ;

Vu l'arrêté du 1er décembre 2015 du préfet de la Région Midi-Pyrénées, préfet coordonnateur du bassin Adour-Garonne, portant approbation du schéma directeur d'aménagement et de gestion des eaux 2016-2021 du bassin Adour-Garonne et arrêtant le programme pluriannuel de mesures ;

Vu l'arrêté interpréfectoral du 19 novembre 2019 portant approbation du schéma d'aménagement et de gestion des eaux (SAGE) Charente ;

Vu l'arrêté préfectoral du 24 mai 1995 fixant la liste des communes incluses dans les zones de répartition des eaux dans le département de la Charente ;

Vu l'arrêté préfectoral du 6 juillet 1995 fixant la liste des communes incluses dans les zones de répartition des eaux dans le département des Deux-Sèvres ;

Vu l'arrêté préfectoral du 2 décembre 2003 fixant la liste des communes incluses dans les zones de répartition des eaux dans le département de la Charente-Maritime ;

Vu l'arrêté préfectoral du 5 avril 2011 modifiant l'arrêté du 30 décembre 2010 fixant la liste des communes incluses dans les zones de répartition des eaux dans le département de la Vienne ;

Vu l'arrêté inter-préfectoral n°2013351-0012 du 17 décembre 2013 portant désignation de Cogest'Eau en tant qu'Organisme Unique de Gestion Collective de l'eau pour l'irrigation agricole sur les sous-bassins du Son-Sonnette, de l'Argenton-Izonne, de la Péruse, du Bief, de l'Aume-Couture, de la Charente-Amont, de l'Auge, de l'Argence, de la Nouère, du Sud-Angoumois, de la Charente-Aval (de Vindelle à la limite départementale entre la Charente et la Charente-Maritime), du Né et sur la nappe de la Bonnardelière ;

Vu l'arrêté interpréfectoral du 20 avril 2017 délivrant l'autorisation unique pluriannuelle à l'organisme unique de gestion collective Cogest'Eau ;

Vu les consultations menées et les avis reçus au titre de l'article R214-10 du code de l'environnement ;

Vu la demande présentée par l'organisme unique de gestion collective Cogest'Eau, en vue d'obtenir l'homologation du plan annuel de répartition 2021-2022 pour les prélèvements destinés à l'irrigation à des fins agricoles ;

Vu la notification des volumes prélevables par le préfet de la région Midi-Pyrénées, préfet coordinateur du bassin Adour-Garonne en date du 9 novembre 2011 ;

Vu le protocole d'accord entre l'État et la profession agricole en date du 21 juin 2011 ;

Vu le jugement du tribunal administratif de Poitiers du 9 mai 2019 ;

Vu la décision de la cour administrative d'appel de Bordeaux du 15 juin 2021, prononçant l'annulation de l'AUP délivrée à l'OUGC Cogest'Eau à compter du 1^{er} avril 2022 ;

Considérant que les prélèvements faisant l'objet de la demande sont soumis à autorisation préfectorale unique pluriannuel au titre du code de l'environnement ;

Considérant que conformément au deuxième alinéa de l'article R.181-7 du code de l'environnement, le plan de répartition présenté comporte les modalités de prélèvement envisagées pour chaque préleveur-irrigant au cours de l'année et par point de prélèvement ;

Considérant que les volumes demandés par l'organisme unique Cogest'Eau dans le présent plan de répartition ne respectent pas le jugement du tribunal administratif de Poitiers du 9 mai 2019 annulant l'autorisation unique de prélèvement (AUP) délivrée à l'OUGC Cogest'Eau, avec une application différée au 1^{er} avril 2022.

Considérant que les volumes modifiés par l'administration dans le présent plan de répartition respectent le jugement du tribunal administratif de Poitiers du 9 mai 2019 annulant l'autorisation unique de prélèvement (AUP) délivrée à l'OUGC Cogest'Eau.

Considérant que les prescriptions du présent arrêté permettent de garantir une gestion globale et équilibrée de la ressource en eau ;

Considérant que le projet est compatible avec les dispositions du schéma directeur d'aménagement et de gestion des eaux du bassin Adour-Garonne et n'est pas de nature à compromettre l'objectif d'atteinte du bon état écologique et chimique pour les masses d'eau comprises sur le périmètre de gestion collective de l'OUGC Cogest'Eau ;

Considérant que le projet ne porte pas atteinte aux objectifs de conservation des sites Natura 2000 ;

Sur proposition des secrétaires généraux des préfetures de la Charente, de la Charente-Maritime, des Deux-Sèvres et de la Vienne ;

A R R Ê T E N T

Article 1 : Le bénéficiaire de l'homologation du plan annuel de répartition

Le pétitionnaire désigné ci-dessous :

Organisme unique de gestion collective Cogest'Eau
Z.E. Ma Campagne - 53 Impasse Louis Daguerre - 16000 ANGOULÊME

représenté par monsieur Sébastien SCHAEFFER, son président, est bénéficiaire de l'homologation du plan annuel de répartition 2021-2022 prévue aux articles R.214-31-1 à R.214-31-3 du code de l'environnement, sur le bassin versant de la Charente où Cogest'Eau est désigné en tant qu'Organisme Unique de Gestion Collective (OUGC), sous réserve du respect des prescriptions définies par le présent arrêté, et est dénommé ci-après « le bénéficiaire ».

La liste des préleveurs irrigants et les conditions de prélèvement pour la campagne d'irrigation 2021-2022 sont détaillés en annexe 1.

Article 2 : Durée du plan annuel de répartition

L'homologation du plan annuel de répartition pour la campagne d'irrigation 2021-2022 est accordée jusqu'au 31 mars 2022 selon la décomposition période-usage suivante :

- ⇒ Période étiage printemps-été : du 1^{er} avril 2021 au 30 septembre 2021
- ⇒ Période hivernale hors étiage (VH) : du 1^{er} octobre 2021 au 31 mars 2022
 - ✓ Recharge plans d'eau ou retenues de substitution,
 - ✓ Maraîchage, ...

Cette homologation du plan annuel de répartition pourra être révisée sur demande du préfet ou de l'organisme unique selon les modalités prévues à l'article R. 214-18 du code de l'environnement.

Article 3 : Conformité au plan annuel de répartition pour la campagne d'irrigation 2021-2022 et modification

Les installations, ouvrages, travaux ou activités, objets de la présente autorisation, sont situés, installés et exploités conformément aux plans et contenu du dossier d'homologation pour la campagne d'irrigation 2021-2022.

Toute modification entraînant un changement notable des éléments du dossier doit être portée, avant sa réalisation, à la connaissance du préfet, conformément aux dispositions de l'article R. 214-18 du code de l'environnement.

Article 4 : Prescriptions spécifiques

En phase d'exploitation

Les préleveurs irrigants sont autorisés au titre de la rubrique 1.3.1.0 de la nomenclature de l'article R. 214-1 du Code de l'environnement susvisé à effectuer des prélèvements d'eau à des fins d'irrigation au moyen des installations existantes, dans le milieu superficiel, des réserves ou plans d'eau, ou dans la nappe souterraine, sous réserve des prescriptions énoncées aux articles suivants, dans les conditions et selon les caractéristiques du pompage précisées en annexe 1, à savoir un débit horaire, un volume autorisé par ouvrage et la localisation des ouvrages.

Rubrique	Intitulé	Régime	Arrêtés de prescriptions générales correspondants
1.3.1.0	A l'exception des prélèvements faisant l'objet d'une convention avec l'attributaire du débit affecté prévu à l'article L214-9 du Code de l'environnement, ouvrages, installations, travaux permettant un prélèvement total d'eau dans une zone ou des mesures permanentes de répartition quantitative instituée, notamment au titre de l'article L211-2 du Code de l'environnement, ont prévu l'abaissement des seuils : 1° Capacité supérieure ou égale à 8 m ³ /h (A) 2° Dans les autres cas (D)	Autorisation	Arrêté du 11 septembre 2003

Eaux superficielles et nappes :

Le volume étiage autorisé (VE) est le volume prélevable entre le 1er avril et le 30 septembre 2021 nonobstant les limitations de prélèvement qui peuvent intervenir en cours d'année.

Pour la période d'été, du 17 juin au 30 septembre 2021 le préleveur bénéficiaire répartit le volume autorisé, déduction faite du volume utilisé du 1er avril au 17 juin selon le taux hebdomadaire défini chaque semaine par arrêté préfectoral, et suivant les mesures de restriction en application de l'arrêté-cadre en cours sur le bassin versant de la Charente où Cogest'Eau est désigné en tant qu'Organisme Unique de Gestion Collective (OUGC)..

Sur les zones d'alerte de **Charente-Amont, Bonnardelière, Charente-Aval et Né**, pour la période du 1er avril au 17 juin 2021, un volume additionnel de printemps (VAP) peut être attribué conformément aux modalités définies dans le protocole d'accord du 21 juin 2011. Ce volume n'est pas reportable après le 17 juin.

L'attribution de ce volume additionnel de printemps est conditionnée aux valeurs décrites dans le tableau suivant :

Zones d'alerte	Indicateurs de référence	Débit moyen ou valeur mesurée
Charente-Amont <i>Fleuve Charente de sa source à Angoulême et certains affluents</i>	Station Vindelle et Piézo Ruffec	> 20 m ³ /s au 15 mars et > -3,00 m au 15 mars
Charente-Amont <i>Prélèvements en nappe rattachés à l'indicateur de la Bonnardelière</i>	Piézo Saint-Pierre-d'Exideuil <i>Bonnardelière</i>	> -7,00 m au 15 mars
Charente-Aval <i>Fleuve Charente à l'aval d'Angoulême</i>	Station Chaniers <i>Pont de Beillant</i>	> 40 m ³ /s entre le 15 mars et le 31 mars
Né	Station Salles d'Angles <i>Les Perceptiers</i>	> 2 700 l/s entre le 15 mars et le 31 mars

Zones d'alerte	VAP 2021	VE 2021	VH 2021-2022
ARGENCE		198 729	
ARGENTOR-IZONNE		380 348	1 500
AUGE		196 529	1 600
AUME-COUTURE		2 365 445	12 200
BIEF		141 266	8 000
CHARENTE-AMONT + CIBIOU	3 426 879	11 449 751	218 200
CHARENTE-AVAL	154 400	609 388	28 300
NÉ	129 616	165 614	15 598
NOUÈRE		232 808	500
PÉRUSE		116 351	60 400
SON-SONNETTE		449 066	1 000
SUD-ANGOUMOIS		506 780	14 700
BONNARDELIÈRE	750 000	4 206 479	93 000
PÉRUSE Z-06a et Z-06b	1 404 780	1 404 780	

Le volume hivernal autorisé (VH), hors période d'étiage, est le volume prélevable entre le 1er octobre 2021 et le 31 mars 2022

Eaux stockées déconnectées :

Le volume annuel autorisé (VA) est le volume prélevable entre le 1er avril 2021 et le 31 mars 2022, limité à la contenance de chaque ouvrage.

Conditions de remplissage des réserves ou plans d'eau :

Les préleveurs-irrigants sont autorisés à remplir leur(s) réserve(s) ou plan(s) d'eau, hors période d'étiage, conformément à l'arrêté préfectoral annuel réglementant la manœuvre des vannes sur les cours d'eau et nonobstant les limitations de prélèvement qui peuvent intervenir en cours d'année et sous réserve du maintien du débit réservé des cours d'eau (Article L.214-18 du Code de l'Environnement)

Zones d'alerte	VA 2021-2022
ARGENTOR-IZONNE	50 000
CHARENTE-AMONT	300 000
CHARENTE-AVAL	250 000
NÉ	485 500
SUD-ANGOUMOIS	239 800

Eaux souterraines :

Le volume annuel autorisé (VA) pour les prélèvements effectués en "nappe souterraine déconnectée" du Jurassique est le volume prélevable entre le 1er avril 2021 et le 31 mars 2022 nonobstant les limitations de prélèvement qui peuvent intervenir en cours d'année.

Nappe	VA 2021-2022
JURASSIQUE	3 062 976

Retenues de substitution :

Le volume de remplissage hivernal autorisé par ouvrage (VH) est le volume prélevable autorisé entre le 1er octobre 2021 et le 15 avril 2022, suivant les dispositions réglementaires notifiées à chaque préleveur irrigant et définies individuellement pour chaque retenue.

Zones d'alerte	VH 2021-2022
AUGE	285 000
AUME-COUTURE	3 050 860
BIEF	100 000
CHARENTE-AMONT	632 350
NÉ	400 000
NOUÈRE	220 000
SON-SONNETTE	688 000

Article 5 : Moyens d'analyses, de surveillance et de contrôle

Les modalités des prélèvements sont conformes à l'arrêté ministériel du 11 septembre 2003 portant application du décret n° 96-102 du 2 février 1996 et fixant les prescriptions générales applicables aux prélèvements soumis à déclaration en application des articles L. 214-1 à L. 214-3 du code de l'environnement et relevant des rubriques 1.1.2.0, 1.2.1.0, 1.2.2.0 ou 1.3.1.0 de la nomenclature annexée au décret n° 93-743 du 29 mars 1993 modifié et notamment :

- ⇒ L'indication du code d'identification police de l'eau est à reporter sur l'installation de pompage, au droit du prélèvement de manière lisible ;
- ⇒ L'installation est obligatoirement équipée d'un compteur volumétrique conformément à l'article 8 de l'arrêté du 11 septembre 2003 ;
- ⇒ Tout exploitant prend les mesures techniques nécessaires au bon fonctionnement continu du compteur sur son point de prélèvement. En cas de panne du compteur, l'exploitant dispose de 48 heures pour déclarer le dysfonctionnement. La remise en service de l'installation de comptage doit être également signalée dans les 48 heures après la réparation. Ces informations sont portées à la connaissance du service en charge de la police de l'eau par tout moyen écrit ou par mail à la convenance du préleveur irrigant.

Tenue du registre d'exploitation (articles 10 et 11 de l'arrêté du 11 septembre 2003)

Les index et volumes consommés du ou des compteurs doivent être relevés et consignés par chaque préleveur irrigant sur un registre spécialement ouvert à cet effet en fonction des différentes ressources.

Ce registre est tenu en permanence à la disposition des agents de la police de l'eau.

Les données sont conservées trois ans par les déclarants.

Les index doivent être transmis au service chargé de la Police de l'eau de la DDT(M) selon les conditions spécifiées dans la notification individuelle de prélèvement délivrée à chaque préleveur irrigant, même en cas de non-consommation.

Les préleveurs-irrigant ont également obligation de renseigner durant la gestion de l'étiage, du 1er avril au 30 septembre, la plateforme HYDRIM dédiée à l'irrigation et mise en ligne par l'OUGC Cogest'Eau.

Chaque exploitant d'ouvrage surveille régulièrement les opérations de prélèvements et s'assure de l'entretien régulier de ses puits, ouvrages et installations de surface de manière à garantir la protection de la ressource en eau. Il permet, à tout moment, aux représentants des services en charge de la police de l'eau, de pénétrer dans leur propriété en vue de procéder à la vérification des installations.

Chaque irrigant doit se conformer à tous les règlements existants ou à intervenir sur la police des eaux. Il est soumis aux contrôles et sanctions prévues au chapitre VI du titre Ier du livre II de la partie législative du code de l'environnement. L'administration est en effet susceptible de procéder à tout type de vérifications pour s'assurer de la bonne application du présent arrêté : transmission des index de consommation, respect des volumes attribués, présence de compteur, conformité des ouvrages, etc.

Dans le cas où l'une des obligations prévues aux articles 1 et 2 ne serait pas satisfaite dans le délai prévu, et indépendamment des poursuites pénales qui pourraient être engagées, l'OUGC Cogest'Eau, s'expose, conformément à l'article L.171-7 du code de l'environnement, à une ou plusieurs des mesures et sanctions administratives mentionnées au I de l'article L.171-7 et au II de l'article L.171-8 du même code.

Article 6 : Publication et information des tiers

En application des articles R.181-44 et R. 214-31-3 du code de l'environnement, le présent arrêté fait l'objet des publications suivantes :

- ⇒ Parution au recueil des actes administratifs des préfectures de la Charente, de la Charente-Maritime, des Deux-Sèvres et de la Vienne dans un délai de quinze jours à compter de l'adoption de la décision ;
- ⇒ Transmission pour information aux présidents des commissions locales de l'eau dont le ressort est inclus en tout ou partie dans le périmètre de l'organisme unique (R.214-31-3) ;
- ⇒ Mise à disposition du public sur le portail Internet des services de l'État des préfectures de la Charente, de la Charente-Maritime, des Deux-Sèvres et de la Vienne pendant une durée d'au moins 6 mois (R.214-31-3) ;
- ⇒ Communication aux mairies concernées pour affichage durant un mois. L'accomplissement de cette formalité est transmise à la Direction départementale des territoires concernée (R.181-44).

Les préfets de la Charente, Charente-Maritime, Deux-Sèvres et Vienne notifient à chacun des préleveurs irrigant de leur département le volume d'eau qu'ils peuvent prélever en application du plan de répartition homologué et leur indiquent les modalités de prélèvement à respecter ;

Article 7 : Voies et délais de recours

Toute contestation dirigée contre un arrêté préfectoral pris en application des articles R. 214-31-2 ou R. 214-31-3 doit, à peine d'irrecevabilité du recours devant la juridiction compétente, être soumise au préalable au préfet qui l'instruit dans les conditions prévues par l'article R. 214-36 du Code de l'Environnement.

Le présent arrêté peut faire l'objet, dans un délai de deux mois à compter de la date de notification, d'un recours gracieux auprès du préfet et/ou d'un recours contentieux auprès du tribunal administratif de Poitiers.

Un recours peut être déposé auprès du tribunal administratif de Poitiers sur l'application internet "Télérecours citoyens", en suivant les instructions disponibles à l'adresse suivante : www.telerecours.fr. Dans ce cas, des copies du recours n'ont pas nécessité d'être produites, un enregistrement immédiat étant assuré sans délai d'acheminement.

Article 8 : Exécution

Les secrétaires généraux des préfectures de la Charente, de la Charente-Maritime, des Deux-Sèvres et de la Vienne, le maire de la commune d'Angoulême, les maires des communes sur les secteurs des sous-bassins du Son-Sonnette, de l'Argenton-Izonze, de la Péruse, du Bief, de l'Aume-Couture, de la Charente-Amont, de l'Auge, de l'Argence, de la Nouère, du Sud-Angoumois, de la Charente-Aval (de Vindelle à la limite départementale entre la Charente et la Charente-Maritime), du Né et sur la nappe de la Bonnardelière, la directrice départementale des territoires de la Charente, les directeurs départementaux des territoires de la Charente-Maritime, des Deux-Sèvres et de la Vienne, les chefs des offices français de la biodiversité (OFB) de la Charente, de la Charente-Maritime, des Deux-Sèvres et de la Vienne sont chargés, chacun en ce qui le concerne, de l'exécution du présent arrêté qui sera notifié à l'organisme unique de gestion collective.

Fait à Angoulême, le 15 JUL. 2021

La préfète de la Charente,



Magali DEBATTE

Arrêté interpréfectoral

délivrant l'homologation du plan annuel de répartition 2021-2022
à l'Organisme Unique de Gestion Collective Cogest'Eau
sur les sous-bassins du Son-Sonnette, de l'Argentor-Izonne, de la Péruse, du Bief,
de l'Aume-Couture, de la Charente-Amont, de l'Auge, de l'Argence, de la Nouère,
du Sud-Angoumois, de la Charente-Aval (de Vindelle à la limite départementale entre
la Charente et la Charente-Maritime), du Né et sur la nappe de la Bonnardelière.

La préfète de la Charente
Chevalier de la légion d'honneur
Chevalier de l'ordre national du Mérite
Préfète coordinatrice du sous-bassin de la Charente

Le préfet de la Charente-Maritime,
Chevalier de la Légion d'honneur
Officier de l'ordre national du Mérite

Le préfet des Deux-Sèvres,
Chevalier de la Légion d'honneur
Chevalier de l'ordre national du Mérite

La préfète de la Vienne,
Officier de la Légion d'honneur
Officier de l'ordre national du Mérite
Officier du Mérite agricole

Le préfet de Charente-Maritime



Nicolas BASSELIER

Le préfet des Deux-Sèvres

Emmanuel AUBRY

Po/ La préfète de la Vienne

**Le Secrétaire Général
Émile SOUMBO**

ANNEXE 1 - CARTE DES ZONES D'ALERTE

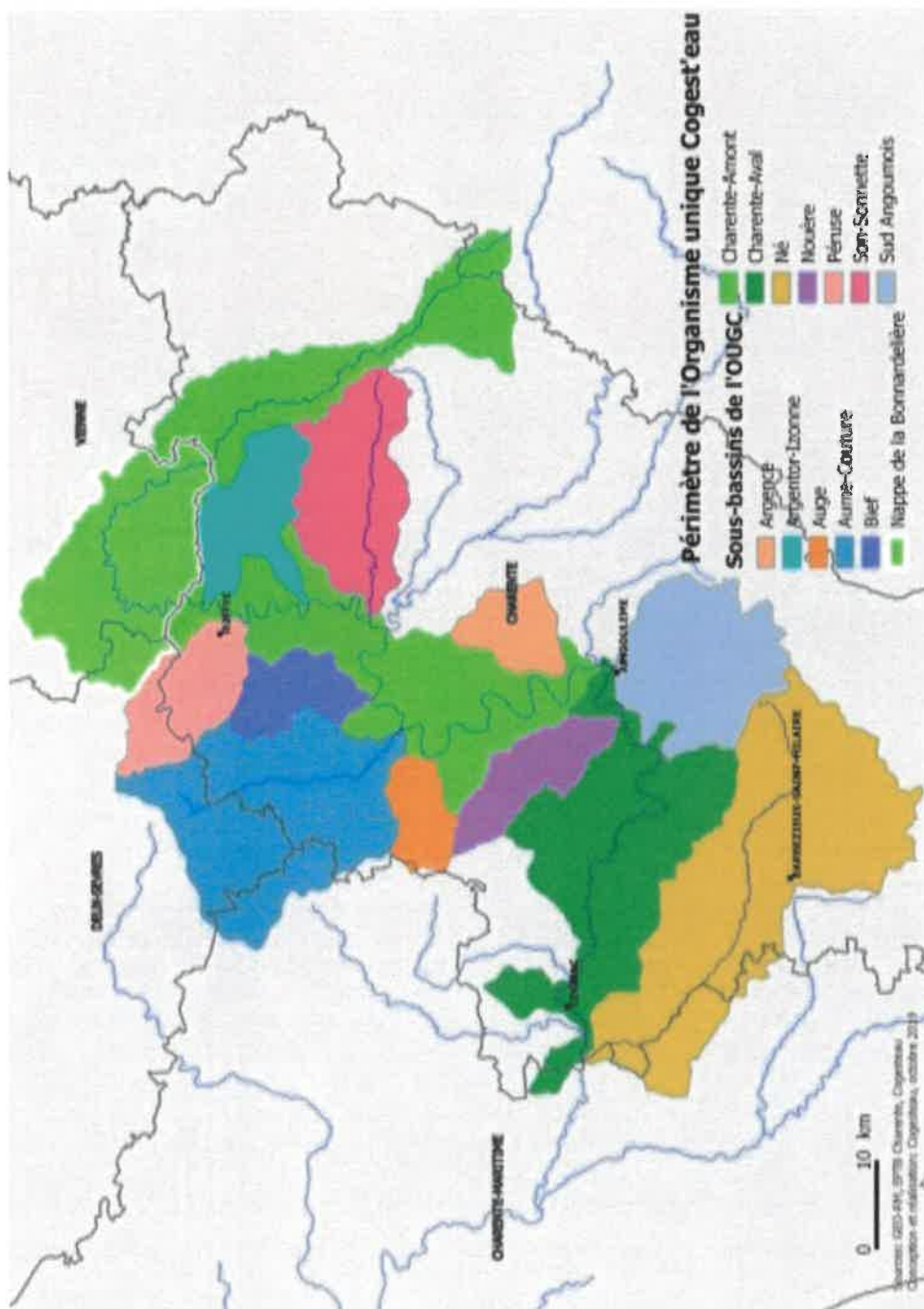



**PRÉFÈTE
DE LA
CHARENTE**

*Liberté
Égalité
Fraternité*



**PRÉFET
DE LA
CHARENTE-
MARITIME**

*Liberté
Égalité
Fraternité*



**PRÉFET
DES DEUX-SÈVRES**

*Liberté
Égalité
Fraternité*



**PRÉFET
DE LA VIENNE**

*Liberté
Égalité
Fraternité*

ANNEXE 2 – PLAN DE RÉPARTITION 2021-2022

ANNEXE 2 : OUGC COGESTEAU - PAR 2021-2022

Resource	Zonethydro	CoUw_PDE	RaisonnementSociale	CdfPoint_PDE	CoordX_L83	CoordY_L83	Dept	Com_Point	Lieuait_Point	Cad_Point	CA_BSS	DPA	VE 2021	VH 2021-2022
EAUX SUPERFICIELLES	ARGENCE	OUV-16-SUAR-001	SCEA AUGIER G-P	PT-16-SUAR-001	483230	6520980	16	CHAMPNIERS	Les Giraudières	ZA 0035		45	23 927	
EAUX SUPERFICIELLES	ARGENCE	OUV-16-SUAR-002	EARL CHAMP JOYEUX	PT-16-SUAR-002	479983	6518757	16	CHAMPNIERS	L'en Desous	OC 0056		80	10 523	
EAUX SUPERFICIELLES	ARGENCE	OUV-16-SUAR-003	EARL DE L'ANIGUILLE	PT-16-SUAR-003	479869	6519094	16	CHAMPNIERS	La Fontenelle	OC 0654		45	13 404	
EAUX SUPERFICIELLES	ARGENCE	OUV-16-SUAR-004	EARL TOURNIER	PT-16-SUAR-004	479738	6518815	16	CHAMPNIERS	Lee Naudrie	AC 0443		70	31 121	
EAUX SUPERFICIELLES	ARGENCE	OUV-16-SUAR-005	EARL DE LA MARVAILLIERE - EARL DE L'ANIGUILLE	PT-16-SUAR-005	480530	6519322	16	CHAMPNIERS	Les Fougères	OQ 0110		110	33 526	
EAUX SUPERFICIELLES	ARGENCE	OUV-16-SUAR-006	SCEA DU PARC	PT-16-SUAR-006	481670	6521325	16	ANNAIS	Pinelot	ZE 0018		50	10 045	
EAUX SUPERFICIELLES	ARGENCE	OUV-16-SUAR-007	SCEA DU PARC	PT-16-SUAR-007	481452	6520329	16	CHAMPNIERS	Pré du Breuil	AI 0320		120	17 528	
EAUX SUPERFICIELLES	ARGENCE	OUV-16-SUAR-008	SCEA DU PARC	PT-16-SUAR-008	483010	6523956	16	ANNAIS	L'Wiang	ZB 0008	06857X0040	40	16 008	
EAUX SUPERFICIELLES	ARGENCE	OUV-16-SUAR-009	SCEA DU PARC	PT-16-SUAR-009	483914	6520837	16	ANNAIS	Prés Personniers	ZD 0048		30	13 921	
EAUX SUPERFICIELLES	ARGENCE	OUV-16-SUAR-010	GUINDON Helène	PT-16-SUAR-010	483914	6520837	16	ANNAIS	Prés Personniers	ZD 0048		30	13 921	
EAUX SUPERFICIELLES	ARGENCE	OUV-16-SUAR-011	BOUTENEGRE Vincent	PT-16-SUAR-011	480341	6519211	16	CHAMPNIERS	Les Fougères de Churet	OQ 0763		170	28 726	
Total EAUX SUPERFICIELLES ARGENCE :													198 729	

Total EAUX SUPERFICIELLES ARGENTOR-JZONNE :														
EAUX SUPERFICIELLES	ARGENTOR-JZONNE	OUV-16-SUAL-001	BAUDINAUD Jean-Christophe	PT-16-SUAL-001	488136	6544229	16	POURSAC	Le Grand Moulin	ZE 0104		70	39 921	
EAUX SUPERFICIELLES	ARGENTOR-JZONNE	OUV-16-SUAL-002	GAEC CHAMPENOIS	PT-16-SUAL-002	495720	6546419	16	NANTEUIL-EN-VALLEE	La Croix	OA 0226		25	13 307	
EAUX SUPERFICIELLES	ARGENTOR-JZONNE	OUV-16-SUAL-003	GAEC ALBERT	PT-16-SUAL-003	491825	6546337	16	NANTEUIL-EN-VALLEE	Pougné	OB 0029		60	36 128	
EAUX SUPERFICIELLES	ARGENTOR-JZONNE	OUV-16-SUAL-004	EARL Laurent BALLON	PT-16-SUAL-004	489143	6545152	16	SAINT-GEORGES	Font Plaux	OA 0741a		150	74 919	
EAUX SUPERFICIELLES	ARGENTOR-JZONNE	OUV-16-SUAL-005	EARL Laurent BALLON	PT-16-SUAL-005	487088	6543761	16	POURSAC	Villeneuve	ZD 0109		70	18 630	
EAUX SUPERFICIELLES	ARGENTOR-JZONNE	OUV-16-SUAL-006	GAEC DE L'ARGENTOR	PT-16-SUAL-006	488126	6544220	16	POURSAC	Le Grand Moulin	ZE 0023		100	85 892	
EAUX SUPERFICIELLES	ARGENTOR-JZONNE	OUV-16-SUAL-007	GAEC DE L'ARGENTOR	PT-16-SUAL-007	488126	6544220	16	POURSAC	Le Grand Moulin	ZE 0023		50	15 906	
EAUX SUPERFICIELLES	ARGENTOR-JZONNE	OUV-16-SUAL-008	SCEA METAIRIE DE GARINAUD	PT-16-SUAL-008	486671	6543461	16	POURSAC	Champs de Hele	ZD 0033		20	10 000	
EAUX SUPERFICIELLES	ARGENTOR-JZONNE	OUV-16-SUAL-009	MUSSET Patrick	PT-16-SUAL-009	488360	6552762	16	BIOUSSAC	Oyer	ZN 0002		80	39 056	
EAUX SUPERFICIELLES	ARGENTOR-JZONNE	OUV-16-SUAL-010	EARL DU MOULIN JOLI	PT-16-SUAL-010	491490	6552474	16	NANTEUIL-EN-VALLEE	Moutardon - Le Bois Joli	DE 0099		60	38 989	
EAUX SUPERFICIELLES	ARGENTOR-JZONNE	OUV-16-SUAL-011	FERME DU MAS	PT-16-SUAL-011	488593	6551973	16	BIOUSSAC	Le Mas	ZL 0057		15	8 000	1 500
Total EAUX SUPERFICIELLES ARGENTOR-JZONNE :													380 348	1 500

Total EAUX SUPERFICIELLES ARGENTOR-JZONNE :														
EAUX SUPERFICIELLES	AUGE	OUV-16-SU-AG-001	AUBINAUD Kathy	PT-16-SU-AG-001	465738	6532924	16	MONS	Rencogne	AL 0055	06844X0029	225	55 275	
EAUX SUPERFICIELLES	AUGE	OUV-16-SU-AG-002	DOUBLET Jean Marie	PT-16-SU-AG-002	462264	6529498	16	VAL-D'AUGE	Pré La Broussie	05-ZC 0004	06844X0084	35	15 201	
EAUX SUPERFICIELLES	AUGE	OUV-16-SU-AG-003	EARL DE MONTAIGON	PT-16-SU-AG-003	465365	6532152	16	MONS	Montaignon	ZT 0032		70	22 663	
EAUX SUPERFICIELLES	AUGE	OUV-16-SU-AG-004	SCEA DU BARDONNEAU	PT-16-SU-AG-004	460189	6530515	16	VAL-D'AUGE	Le Bardonneau	000-ZI 0078		30	7 897	
EAUX SUPERFICIELLES	AUGE	OUV-16-SU-AG-005	SCEA DU BARDONNEAU	PT-16-SU-AG-005	460356	6530426	16	VAL-D'AUGE	Le Bardonneau	000-ZI 0031		30	3 948	
EAUX SUPERFICIELLES	AUGE	OUV-16-SU-AG-006	SCEA DU LOGIS DE MORTIER	PT-16-SU-AG-006	457865	6529468	16	VAL-D'AUGE	Les Grandes Verennes	017-ZK 0003		30	27 622	1 500
EAUX SUPERFICIELLES	AUGE	OUV-16-SU-AG-007	EARL DU LOGIS DE MORTIER	PT-16-SU-AG-007	459084	6530691	16	VAL-D'AUGE	Le Grand Pré	000-ZH 0084		4	1 608	
EAUX SUPERFICIELLES	AUGE	OUV-16-SU-AG-008	EARL LES CHARRIERES	PT-16-SU-AG-008	458168	6529808	16	VAL-D'AUGE	Les Froulès	017-ZH 0004		40	21 052	
EAUX SUPERFICIELLES	AUGE	OUV-16-SU-AG-009	GUEDON Philippe	PT-16-SU-AG-009	465631	6529600	16	GOURVILLE	Ferrières	155-ZP 0040		22	5 000	
EAUX SUPERFICIELLES	AUGE	OUV-16-SU-AG-010	SAUVAGE Jean-Yves	PT-16-SU-AG-010	459384	6528950	16	VAL-D'AUGE	Le Marais des passages	228-OC 0199		60	12 745	100
EAUX SUPERFICIELLES	AUGE	OUV-16-SU-AG-011	SCEA MARRY	PT-16-SU-AG-011	460203	6532538	16	VAL-D'AUGE	Les Trois Ormeaux	000-OA 0327		100	23 318	
Total EAUX SUPERFICIELLES ARGENTOR-JZONNE :													1 96 529	1 600

Total EAUX SUPERFICIELLES ARGENTOR-JZONNE :														
EAUX SUPERFICIELLES	AUME-COUTURE	OUV-16-SU-AC-001	ASL LES PETITES OUCHES	PT-16-SU-AC-001	471786	6534181	16	AMBERAC	Les Petites Ouches	ZC 0021		125	102 738	
EAUX SUPERFICIELLES	AUME-COUTURE	OUV-16-SU-AC-002	EARL BAUDOIN	PT-16-SU-AC-002	466667	6549578	16	PAIZAY-NAUDOUIN-EMBOURIE	Fridiere	ZT 0006	0661X0051	60	36 595	
EAUX SUPERFICIELLES	AUME-COUTURE	OUV-16-SU-AC-003	EARL BEAUMONT	PT-16-SU-AC-003	467377	6551084	16	PAIZAY-NAUDOUIN-EMBOURIE	Les Quantins	ZA 0144		84	78 766	
EAUX SUPERFICIELLES	AUME-COUTURE	OUV-16-SU-AC-004	BOUENOIS Patrick	PT-16-SU-AC-004	461778	6543422	16	LUPS SAULT	Le Petit Moulin	AB 0225		80	5 760	
EAUX SUPERFICIELLES	AUME-COUTURE	OUV-16-SU-AC-005	EARL LES JARDINS DE L'OSME	PT-16-SU-AC-005	470322	6534989	16	AMBERAC	Le Goyaud	AB 0076		80	51 843	
EAUX SUPERFICIELLES	AUME-COUTURE	OUV-16-SU-AC-006	EARL LES JARDINS DE L'OSME	PT-16-SU-AC-006	466665	6549432	16	LONGRÉ	La Méairie	OB 0246	06504X0179	70	35 007	
EAUX SUPERFICIELLES	AUME-COUTURE	OUV-16-SU-AC-007	EARL LES JARDINS DE L'OSME	PT-16-SU-AC-007	467168	6550016	16	LONGRÉ	La Méairie	OB 0246		30	625	
EAUX SUPERFICIELLES	AUME-COUTURE	OUV-16-SU-AC-008	EARL DU CHIENE ROUVRE	PT-16-SU-AC-008	467309	6551172	16	PAIZAY-NAUDOUIN-EMBOURIE	Pré Melleran	ZV 0023		18	3 751	4 000
EAUX SUPERFICIELLES	AUME-COUTURE	OUV-16-SU-AC-009	EARL DU RONDEAU	PT-16-SU-AC-009	466622	6550084	16	PAIZAY-NAUDOUIN-EMBOURIE	La Villepiévoir	ZA 0141		60	26 818	
EAUX SUPERFICIELLES	AUME-COUTURE	OUV-16-SU-AC-010	EARL DU RONDEAU	PT-16-SU-AC-010	466622	6550084	16	PAIZAY-NAUDOUIN-EMBOURIE	Vigne de Rondeau	ZS 0006	0661X0031	110	34 246	
EAUX SUPERFICIELLES	AUME-COUTURE	OUV-16-SU-AC-011	CÔTE Thomas	PT-16-SU-AC-011	466947	6537315	16	VERDILLE	Vigne de Rondeau	ZS 0006		50	13 699	
EAUX SUPERFICIELLES	AUME-COUTURE	OUV-16-SU-AC-012	PRUD'HOMME Faïçien	PT-16-SU-AC-012	467487	6547433	16	BRETTES	Landonne	AE 0001	06608X0051	90	51 488	
EAUX SUPERFICIELLES	AUME-COUTURE	OUV-16-SU-AC-013	EARL DE CHANTERNE	PT-16-SU-AC-013	467557	6541301	16	SAINTE-RAIGNE	Les Fillans	ZW 0041		110	76 552	
EAUX SUPERFICIELLES	AUME-COUTURE	OUV-16-SU-AC-014	EARL DE CHANTERNE	PT-16-SU-AC-014	464651	6539110	16	ORADOUR	Charternie	OC 0080		120	35 602	
EAUX SUPERFICIELLES	AUME-COUTURE	OUV-16-SU-AC-015	EARL DE CHANTERNE	PT-16-SU-AC-015	464722	6539098	16	ORADOUR	Marais commun	ZI 0001		100	39 014	
EAUX SUPERFICIELLES	AUME-COUTURE	OUV-16-SU-AC-016	EARL BBIO	PT-16-SU-AC-016	463281	6541811	16	LUPS SAULT	Marais commun	ZO 0065		100	39 014	
Total EAUX SUPERFICIELLES ARGENTOR-JZONNE :													1 96 529	1 600

Annexe 2 : OUGC COGESTEAU -PAR 2021-2022

Ressource	Zonshydro	CoUiv_PDE	RaisonSociale	CdPoint_PDE	Coord_Y_L93	Coord_X_L93	Dept	Com_Point	Lieuait_Point	Cad_Point	Cd_BMS	DPA	VE 2021 Proposé	VH 2021-2022 Proposé
Eaux Superficielles	AUME-COUTURE	Ouv-16-SU-AC-016	EARL DE LA CLIE	PT-16-SU-AC-024	469201	6543322	16	ÉBRÉON	Queue du pré	0A 0721		120	10 000	
Eaux Superficielles	AUME-COUTURE	Ouv-16-SU-AC-018	SCEA DES ALLARDS	PT-16-SU-AC-026	465589	6551367	16	PAIZAY-NAUDOUIN-EMBOURIE	Les Allards	ZY 0149	06604X0187	120	6 286	
Eaux Superficielles	AUME-COUTURE	Ouv-16-SU-AC-019	EARL DES BOULEAUX	PT-16-SU-AC-027	465519	6542429	16	SAINT-FRAIGNE	Les Varennes	ZE 0053		120	36 552	
Eaux Superficielles	AUME-COUTURE	Ouv-16-SU-AC-020	SCEA DU CAILLAUD	PT-16-SU-AC-028	481915	6537140	16	VERDILLE	Le Caillaud	ZA 0053		100	41 574	
Eaux Superficielles	AUME-COUTURE	Ouv-16-SU-AC-021	EARL DU CHAMP GIGNOUX	PT-16-SU-AC-029	476228	6541975	16	ÉBRÉON	La Photomélie	OB 1516		30	13 014	
Eaux Superficielles	AUME-COUTURE	Ouv-16-SU-AC-022	SCEA LA FONT BRISSON	PT-16-SU-AC-031	466988	6545286	16	SAINT-FRAIGNE	Merlagneau	OE 0218		80	20 000	
Eaux Superficielles	AUME-COUTURE	Ouv-16-SU-AC-023	SCEA LA FONT BRISSON	PT-16-SU-AC-032	470111	6558435	16	MARCILLAC-LANVILLE	Langlie	AC 0071		130	40 000	
Eaux Superficielles	AUME-COUTURE	Ouv-16-SU-AC-024	SCEA DU LOGIS DES RENARDIERES	PT-16-SU-AC-033	469308	6542540	16	ÉBRÉON	Fontaine de Slame	ZD 0024		150	115 451	
Eaux Superficielles	AUME-COUTURE	Ouv-16-SU-AC-025	EARL DU PRE DE LANDONNE	PT-16-SU-AC-035	461915	6537140	16	VERDILLE	Le Caillaud	ZA 0053		100	44 764	
Eaux Superficielles	AUME-COUTURE	Ouv-16-SU-AC-026	EARL DU PRE DE LANDONNE	PT-16-SU-AC-036	462209	6537721	16	VERDILLE	Bel Air	AE 0015		100	12 531	
Eaux Superficielles	AUME-COUTURE	Ouv-16-SU-AC-028	EARL GODY	PT-16-SU-AC-037	467383	6542120	16	SAINT-FRAIGNE	Fontaine des Ausesgrains	OC 0155		100	45 797	
Eaux Superficielles	AUME-COUTURE	Ouv-16-SU-AC-029	EARL PRUDHOMME	PT-16-SU-AC-041	465846	6542319	16	SAINT-FRAIGNE	Cuisson	YD 0025		90	47 928	
Eaux Superficielles	AUME-COUTURE	Ouv-16-SU-AC-030	EARL PRUDHOMME	PT-16-SU-AC-042	469356	6548985	16	BRETTES	Les Renouvells	ZO 0034	06611X0015	150	26 111	
Eaux Superficielles	AUME-COUTURE	Ouv-16-SU-AC-032	SCEA GACOUNOLLE Jean Claude	PT-16-SU-AC-043	471353	6543577	16	SOUVIGNÉ	Les Renardières	ZI 0284		80	11 854	
Eaux Superficielles	AUME-COUTURE	Ouv-16-SU-AC-033	EARL DES OLIVETTES	PT-16-SU-AC-044	467354	6542110	16	SAINT-FRAIGNE	Chantemelle	OC 0058		130	18 309	
Eaux Superficielles	AUME-COUTURE	Ouv-16-SU-AC-031	GAEC DES ORMEAUX	PT-16-SU-AC-045	468757	6540140	16	SAINT-FRAIGNE	Blanc	ZH 0003		180	63 684	
Eaux Superficielles	AUME-COUTURE	Ouv-16-SU-AC-031	GAEC DES ORMEAUX	PT-16-SU-AC-046	468765	6541878	16	SAINT-FRAIGNE	Jarland	YB 0007		50	15 592	
Eaux Superficielles	AUME-COUTURE	Ouv-16-SU-AC-031	GAEC DES ORMEAUX	PT-16-SU-AC-047	465710	6539754	16	ORADOUR	Coudret	AD 0131		90	23 287	
Eaux Superficielles	AUME-COUTURE	Ouv-16-SU-AC-031	GAEC DES ORMEAUX	PT-16-SU-AC-048	465713	6539739	16	ORADOUR	Coudret	AD 0131		110	42 123	
Eaux Superficielles	AUME-COUTURE	Ouv-16-SU-AC-032	SCEA LE FOUR DU BREUIL	PT-16-SU-AC-049	462135	6536212	16	VERDILLE	Le Breuil	AI 0258		100	34 246	
Eaux Superficielles	AUME-COUTURE	Ouv-16-SU-AC-033	SCEA DU BREUIL TIZON	PT-16-SU-AC-050	466746	6550606	16	PAIZAY-NAUDOUIN-EMBOURIE	Mitairie de Ferret	ZX 076	06604X0126	70	34 016	
Eaux Superficielles	AUME-COUTURE	Ouv-16-SU-AC-034	SCEA DU BREUIL TIZON	PT-16-SU-AC-051	467673	6550350	16	PAIZAY-NAUDOUIN-EMBOURIE	Garre du Breuil-Tizon	ZV 0024	06611X0033	100	28 573	
Eaux Superficielles	AUME-COUTURE	Ouv-16-SU-AC-034	SCEA DU CHAMP DU PRENE	PT-16-SU-AC-052	467116	6547550	16	LONGRÉ	Villemoth	OD 0976	06608X0086	80	125 343	
Eaux Superficielles	AUME-COUTURE	Ouv-16-SU-AC-035	EARL DU GALMENT	PT-16-SU-AC-055	461594	6539385	16	BARBEZIERES	La Prairie	ZC 0031		70	13 699	
Eaux Superficielles	AUME-COUTURE	Ouv-16-SU-AC-036	GAEC LEROUX	PT-16-SU-AC-056	460126	6539473	16	BARBEZIERES	Le Bourg	ZA 0108		70	13 699	
Eaux Superficielles	AUME-COUTURE	Ouv-16-SU-AC-038	EARL MOINE Julien	PT-16-SU-AC-059	469128	6543200	16	PAIZAY-NAUDOUIN-EMBOURIE	La Villepérol	ZA 0139		80	22 717	
Eaux Superficielles	AUME-COUTURE	Ouv-16-SU-AC-038	EARL MOINE Julien	PT-16-SU-AC-060	468022	6542968	16	SAINT-FRAIGNE	Prépraud	ZX 0060		80	34 165	
Eaux Superficielles	AUME-COUTURE	Ouv-16-SU-AC-039	GAEC DES GOYAUDS	PT-16-SU-AC-061	470323	6534984	16	SAINT-FRAIGNE	La Fontfont	ZX 0074		140	68 331	
Eaux Superficielles	AUME-COUTURE	Ouv-16-SU-AC-041	SCEA DES DEFENDS	PT-16-SU-AC-063	462912	6544710	16	LES GOURS	Le Goyaud	AB 0076		100	51 138	
Eaux Superficielles	AUME-COUTURE	Ouv-16-SU-AC-041	SCEA DES DEFENDS	PT-16-SU-AC-064	463291	6544362	16	LES GOURS	Les Eaux	AC 0001		390	32 483	
Eaux Superficielles	AUME-COUTURE	Ouv-16-SU-AC-041	SCEA DES DEFENDS	PT-16-SU-AC-065	467513	6545341	16	LES GOURS	Le Champ Rouge	AC 0004		130	10 942	
Eaux Superficielles	AUME-COUTURE	Ouv-16-SU-AC-043	SCEA DU DOMAINE DE L'ANGLEE	PT-16-SU-AC-068	467430	6546151	16	SAINT-FRAIGNE	Grange à Chauvet	OE 0030		120	10 320	
Eaux Superficielles	AUME-COUTURE	Ouv-16-SU-AC-045	PRUDHOMME Jean-Marc	PT-16-SU-AC-070	466927	6538167	16	ORADOUR	Pré de Laulier	ZM 0025		230	28 288	
Eaux Superficielles	AUME-COUTURE	Ouv-16-SU-AC-046	ROBLÉT Didier	PT-16-SU-AC-072	469106	6542516	16	ÉBRÉON	Pralite des Jufs	ZE 0051		110	28 929	
Eaux Superficielles	AUME-COUTURE	Ouv-16-SU-AC-048	EI Mérie FAVIER	PT-16-SU-AC-073	468733	6537253	16	AGRE	La Rivière	AK 0065		100	55 382	
Eaux Superficielles	AUME-COUTURE	Ouv-16-SU-AC-049	EARL LA GARENNE	PT-16-SU-AC-078	464884	6542894	16	LONGRÉ	Les Fontaines	ZD 0016		80	5 567	
Eaux Superficielles	AUME-COUTURE	Ouv-16-SU-AC-049	EARL LA GARENNE	PT-16-SU-AC-079	467185	6543427	16	SAINT-FRAIGNE	Sous le Pont	ZD 0001		8	4 000	
Eaux Superficielles	AUME-COUTURE	Ouv-17-SU-AC-17488	EARL LA FANTAISIE	PT-17-SU-AC-1703105	456548	6542226	17	CHIVES	La Conche - Pré Ménard	YE 0188		60	21 208	
Eaux Superficielles	AUME-COUTURE	Ouv-17-SU-AC-17488	EARL LA FANTAISIE	PT-17-SU-AC-17033107	456467	6542226	17	CHIVES	Chambon - Pré de la Morgie	AC 0078		60	21 208	
Eaux Superficielles	AUME-COUTURE	Ouv-17-SU-AC-17488	EARL LA FANTAISIE	PT-17-SU-AC-17488	456527	6542224	17	CHIVES	La Fantaissie-Grande Epee	ZM 0053		65	34 246	
Eaux Superficielles	AUME-COUTURE	Ouv-17-SU-AC-171550	SCEA LA FONT BRISSON	PT-17-SU-AC-1702230	457118	6545017	17	CHIVES	La Fantaissie-Grande Epee	ZM 0053		6	6 849	
Eaux Superficielles	AUME-COUTURE	Ouv-79-SU-AC-79004196	EARL LA ROCHONNIERE	PT-79-SU-AC-79237	465130	6552035	79	LOUBILLÉ	La Fantaissie-Grande Epee	ZM 0053		65	6 849	
Eaux Superficielles	AUME-COUTURE	Ouv-79-SU-AC-79004196	EARL LA ROCHONNIERE	PT-79-SU-AC-7919375	464659	6552915	79	LOUBILLÉ	Les Coux	ZB 0010		80	17 123	
Eaux Superficielles	AUME-COUTURE	Ouv-79-SU-AC-79010947	EARL CHAVOUET	PT-79-SU-AC-79180	462932	6547148	79	COUTURE-D'ARGENSON	La Rochonnière	ZI 0254	06604X0167	130	40 721	
Eaux Superficielles	AUME-COUTURE	Ouv-79-SU-AC-79154196	EARL LES CHIRONS	PT-79-SU-AC-79111	462262	6548892	79	COUTURE-D'ARGENSON	Les Chiffes Champs	ZH 0058-0057	066004X0177	100	47 607	
Eaux Superficielles	AUME-COUTURE	Ouv-79-SU-AC-79154196	EARL LES CHIRONS	PT-79-SU-AC-79196	461785	6547926	79	COUTURE-D'ARGENSON	Moulin Neuf	AS 0020	06608X0095	60	78 766	
Eaux Superficielles	AUME-COUTURE	Ouv-79-SU-AC-79157730	SCEA FORTIN	PT-79-SU-AC-79065	464463	6558574	79	ARDILLEUX	Champ de Touchillard	AI 0130	06604X0163	60	4 016	
Eaux Superficielles	AUME-COUTURE	Ouv-79-SU-AC-79157730	SCEA FORTIN	PT-79-SU-AC-79119	464722	6558522	79	ARDILLEUX	Les Vignes des Vallées	AT 0244	06608X0084	60	5 984	
Eaux Superficielles	AUME-COUTURE	Ouv-79-SU-AC-79158364	AUMAND Laurent	PT-79-SU-AC-79174	465190	6552176	79	LOUBILLÉ	Le Grand Clos	OB 0655	06368X0044	80	34 246	
Eaux Superficielles	AUME-COUTURE	Ouv-79-SU-AC-79169920	GAEC LA GIRARDIERE	PT-79-SU-AC-79425	467074	6562390	79	MELLERAN	Le Clos	OB 0655		80	34 246	
Eaux Superficielles	AUME-COUTURE	Ouv-79-SU-AC-79169920	GAEC LA GIRARDIERE	PT-79-SU-AC-79425	467074	6562390	79	MELLERAN	Bois Naudouin	ZI 0017	06604X0176	65	69 459	
Eaux Superficielles	AUME-COUTURE	Ouv-79-SU-AC-79169920	GAEC LA GIRARDIERE	PT-79-SU-AC-79425	467074	6562390	79	MELLERAN	Pré Guillon	ZP 0091	06368X0039	20	9 931	
Total EAUX SUPERFICIELLES AUME-COUTURE :													2 385 445	

12 200

ANNEXE 2 : OUGC COGEST-EAU - PAR 2021-2022

Ressource	Zonshydro	CdOuv_PDE	RaisonSociale	CofPoint_PDE	CoordX_L83	CoordY_L83	Dept	Com_Point	Levndil_Point	Cad_Point	DPA	VE 2021	VH 2021-2022
EAUX SUPERFICIELLES	BIEF	OUV-16-SU-BI-001	EARL DU MOULIN	PT-16-SU-BI-001	479514	6544801	16	TUZIE	Les Gravis	ZB 0056	06616X0063	50	10 821
EAUX SUPERFICIELLES	BIEF	OUV-16-SU-BI-004	EARL CHAUSSEPIED	PT-16-SU-BI-004	479127	6540955	16	JUILLÉ	Bec Oileau	0B 0293	06616X0025	25	10 000
EAUX SUPERFICIELLES	BIEF	OUV-16-SU-BI-006	EARL PICAUD	PT-16-SU-BI-006	476074	6540180	16	LIGNÉ	Les Chaillies	ZC 0113	06616X0077	20	6 150
EAUX SUPERFICIELLES	BIEF	OUV-16-SU-BI-007	EARL GUYARD Christian	PT-16-SU-BI-007	476385	6537687	16	LIGNÉ	Chez Pauly	ZE 0083	06616X0077	60	22 078
EAUX SUPERFICIELLES	BIEF	OUV-16-SU-BI-008	EARL MASSONNAUD	PT-16-SU-BI-008	478748	6545671	16	COURCÔME	Les Mossois	YL 0030	06616X0015	20	16 745
EAUX SUPERFICIELLES	BIEF	OUV-16-SU-BI-010	RAGOT Guillaume	PT-16-SU-BI-010	479194	6545438	16	TUZIE	Le Chambon	ZA 0046	06616X0015	20	10 702
EAUX SUPERFICIELLES	BIEF	OUV-16-SU-BI-011	EARL GRAINES DE VIE	PT-16-SU-BI-011	477295	6540700	16	JUILLÉ	Les Acheux	ZB 0183	06616X0071	40	13 833
EAUX SUPERFICIELLES	BIEF	OUV-16-SU-BI-012	EARL LES RENASSONS	PT-16-SU-BI-012	476809	6540092	16	LIGNÉ	Anguilard	ZC 0055	06616X0071	60	50 236
Total EAUX SUPERFICIELLES BIEF : 141 266													8 000

EAUX SUPERFICIELLES	NOUERE	OUV-16-SU-NOU-001	BERTRAND Fabrice	PT-16-SU-NOU-001	465989	6522597	16	SAINT-CYBARDEAUX	Les Grandes Rivières	ZP 0014		45	25 960
EAUX SUPERFICIELLES	NOUERE	OUV-16-SU-NOU-001	BERTRAND Fabrice	PT-16-SU-NOU-001	466624	6522108	16	SAINT-CYBARDEAUX	La Rivière de Bois Raymond	0D 0484		42	25 960
EAUX SUPERFICIELLES	NOUERE	OUV-16-SU-NOU-003	BERTRAND Fabrice	PT-16-SU-NOU-003	465769	6522860	16	SAINT-CYBARDEAUX	Les Grandes Rivières	ZP 0007		70	19 493
EAUX SUPERFICIELLES	NOUERE	OUV-16-SU-NOU-002	BESSON Jean Paul	PT-16-SU-NOU-002	468758	6522000	16	SAINT-GENIS-D'HIERSAC	Pré Guillon	G1 0657		40	19 291
EAUX SUPERFICIELLES	NOUERE	OUV-16-SU-NOU-003	EARL DE LA VALLADE	PT-16-SU-NOU-003	466725	6517725	16	SAINT-AMANT-DE-NOJÈRE	Prés de Fontguyon	0D 0866		60	22 732
EAUX SUPERFICIELLES	NOUERE	OUV-16-SU-NOU-004	EARL BRISSON Pierre	PT-16-SU-NOU-004	465891	6522773	16	SAINT-CYBARDEAUX	Plabance	YB 0047		60	10 839
EAUX SUPERFICIELLES	NOUERE	OUV-16-SU-NOU-004	EARL BRISSON Pierre	PT-16-SU-NOU-004	464471	6523459	16	SAINT-CYBARDEAUX	La Prallie	ZP 0009		60	6 476
EAUX SUPERFICIELLES	NOUERE	OUV-16-SU-NOU-006	SCEA DE L'AIR DES CHAMPS	PT-16-SU-NOU-006	465709	6523019	16	SAINT-CYBARDEAUX	La Prallie	ZP 0004		50	12 365
EAUX SUPERFICIELLES	NOUERE	OUV-16-SU-NOU-006	SCEA DE L'AIR DES CHAMPS	PT-16-SU-NOU-006	464903	6524560	16	SAINT-CYBARDEAUX	Fougère	YC 0012		50	11 438
EAUX SUPERFICIELLES	NOUERE	OUV-16-SU-NOU-007	GAGC DES BEAUX PALMIERS	PT-16-SU-NOU-007	464881	6524570	16	SAINT-CYBARDEAUX	Le Bouquet	YD 0028		40	10 000
EAUX SUPERFICIELLES	NOUERE	OUV-16-SU-NOU-010	MESNARD Mickael	PT-16-SU-NOU-010	467228	6520588	16	SAINT-GENIS-D'HIERSAC	Phindelle	0G 1017		35	11 873
EAUX SUPERFICIELLES	NOUERE	OUV-16-SU-NOU-011	SCEA DE LA VOIE ROMAINE	PT-16-SU-NOU-011	464235	6520889	16	SAINT-CYBARDEAUX	La Bergerie	ZV 0018		30	10 000
EAUX SUPERFICIELLES	NOUERE	OUV-16-SU-NOU-012	PAURY Philippe	PT-16-SU-NOU-012	462714	6524154	16	ROULLAC	Le Pas des Chrettes	000-ZY 0028		80	26 336
EAUX SUPERFICIELLES	NOUERE	OUV-16-SU-NOU-013	EARL TURPEAU Christophe	PT-16-SU-NOU-013	463374	6523403	16	SAINT-CYBARDEAUX	Les Rossards	YB 0127		40	19 845
Total EAUX SUPERFICIELLES NOUERE : 232 808													500

EAUX SUPERFICIELLES	PERUSE	OUV-16-SU-PE-002	FRAGNAUD Christophe	PT-16-SU-PE-002	478082	6558416	16	LONDIGNY	Champ Rond	0A 0247		45	13 951
EAUX SUPERFICIELLES	PERUSE	OUV-16-SU-PE-003	EARL BERNARD	PT-16-SU-PE-003	478686	6557310	16	LONDIGNY	Rivière de Londigny	0C 1202		80	41 922
EAUX SUPERFICIELLES	PERUSE	OUV-16-SU-PE-004	GAGC DES TROIS T	PT-16-SU-PE-004	477572	6558313	16	MONT-JEAN	La Chaume	0Z 0042		40	33 099
EAUX SUPERFICIELLES	PERUSE	OUV-16-SU-PE-004	GAGC DES TROIS T	PT-16-SU-PE-004	479435	6555965	16	SAINT-MARTIN-DU-CLOCHER	Genouille	0C 0670		35	16 849
EAUX SUPERFICIELLES	PERUSE	OUV-16-SU-PE-005	MANGUY Jean Luc	PT-16-SU-PE-005	478712	6557347	16	LONDIGNY	Le Port Neuf	0B 0710		30	10 110
Total EAUX SUPERFICIELLES PERUSE : 116 531													

EAUX SUPERFICIELLES	SON-SONNETTE	OUV-16-SU-SON-001	EARL GUILLAUME	PT-16-SU-SON-001	498725	6536089	16	CELLEFROUIN	La Matasse	0F 0708_1257		160	87 347
EAUX SUPERFICIELLES	SON-SONNETTE	OUV-16-SU-SON-002	EARL DES COLLINES	PT-16-SU-SON-002	498725	6536099	16	CELLEFROUIN	La Matasse	0F 0708_1257		160	22 315
EAUX SUPERFICIELLES	SON-SONNETTE	OUV-16-SU-SON-003	EARL BOURÉE	PT-16-SU-SON-003	492727	6536682	16	VENTOUSE	La Grande Pratielle	0D 0386		90	51 982
EAUX SUPERFICIELLES	SON-SONNETTE	OUV-16-SU-SON-004	EARL CHARRAUD	PT-16-SU-SON-004	485326	6556040	16	MOUJON	Les Rivières	0D 0212		120	87 984
EAUX SUPERFICIELLES	SON-SONNETTE	OUV-16-SU-SON-005	EARL DE CHEZ ROLLET	PT-16-SU-SON-005	497717	6536607	16	BEAULIEU-SUR-SONNETTE	Le Gravier	0B 0521		70	51 095
EAUX SUPERFICIELLES	SON-SONNETTE	OUV-16-SU-SON-008	BEAU Florian	PT-16-SU-SON-008	488713	6536215	16	SAINT-FRONT	Le Coq	0C 0175		70	57 381
EAUX SUPERFICIELLES	SON-SONNETTE	OUV-16-SU-SON-009	GAGC LEMASSON	PT-16-SU-SON-009	492724	6536685	16	VENTOUSE	La Grande Pratielle	0D 0389		220	47 818
EAUX SUPERFICIELLES	SON-SONNETTE	OUV-16-SU-SON-011	GAUTHIER Nicolas	PT-16-SU-SON-011	504799	6562108	16	SAINT-LAURENT-DE-CÉRIS	Endouchat	0G 0024		30	
EAUX SUPERFICIELLES	SON-SONNETTE	OUV-16-SU-SON-011	GAUTHIER Nicolas	PT-16-SU-SON-011	504918	6541948	16	SAINT-LAURENT-DE-CÉRIS	Pres de la maison	0G 0740		30	5 000
EAUX SUPERFICIELLES	SON-SONNETTE	OUV-16-SU-SON-011	GAUTHIER Nicolas	PT-16-SU-SON-011	504660	6541890	16	SAINT-LAURENT-DE-CÉRIS	La Gardé	0G 1031		30	1 000
EAUX SUPERFICIELLES	SON-SONNETTE	OUV-16-SU-SON-012	EARL LASCoux	PT-16-SU-SON-012	500274	6535796	16	CELLEFROUIN	Lascoux	0G 0397		60	19 127
EAUX SUPERFICIELLES	SON-SONNETTE	OUV-16-SU-SON-013	CHEZ PAULEX	PT-16-SU-SON-013			16	VENTOUSE	L'Homme	0D 0109		60	19 127
Total EAUX SUPERFICIELLES SON-SONNETTE : 449 066													1 000

EAUX SUPERFICIELLES	SUD-ANGOUMOIS	OUV-16-SU-SA-001	EARL DE L'ESPOIR	PT-16-SU-SA-001	483075	6506211	16	SOYAUX	Prés du Grand Got	AN 0095		30	16 435
EAUX SUPERFICIELLES	SUD-ANGOUMOIS	OUV-16-SU-SA-001	EARL DE L'ESPOIR	PT-16-SU-SA-001	483339	6506108	16	GARAT	La Collinette	AW 0022		30	16 131
EAUX SUPERFICIELLES	SUD-ANGOUMOIS	OUV-16-SU-SA-003	EARL GERSAC	PT-16-SU-SA-003	474675	6498728	16	MOUTHIERS-SUR-BOÈME	Prallie de Gensac	ZP 0015		35	14 236
EAUX SUPERFICIELLES	SUD-ANGOUMOIS	OUV-16-SU-SA-003	EARL GERSAC	PT-16-SU-SA-003	474793	6498785	16	MOUTHIERS-SUR-BOÈME	Prallie de Gensac	ZP 0018		35	15 941
EAUX SUPERFICIELLES	SUD-ANGOUMOIS	OUV-16-SU-SA-004	EARL LES MOREAUX	PT-16-SU-SA-004	472079	6501616	16	ROULLET-SAINT-ESTÈPHE	Au Cormier	ZL 0167		20	16 327
EAUX SUPERFICIELLES	SUD-ANGOUMOIS	OUV-16-SU-SA-004	EARL LES MOREAUX	PT-16-SU-SA-004	472266	6501911	16	ROULLET-SAINT-ESTÈPHE	Au Cormier	ZL 0167		50	36 012
EAUX SUPERFICIELLES	SUD-ANGOUMOIS	OUV-16-SU-SA-004	EARL LES MOREAUX	PT-16-SU-SA-004	471807	6501260	16	ROULLET-SAINT-ESTÈPHE	Les Moreaux	0C 0470		20	960
EAUX SUPERFICIELLES	SUD-ANGOUMOIS	OUV-16-SU-SA-004	EARL LES MOREAUX	PT-16-SU-SA-004	473242	6500418	16	MOUTHIERS-SUR-BOÈME	Pré du réservoir	0E 0842		45	24 010

ANNEXE 2 : OUGC COGESTEAU - PAR 2021-2022

Ressource	ZoneHydro	CdOuv_PDE	RaisonSociale	CdPoint_PDE	CoordX_L93	CoordY_L93	Dept	Com_Point	Lieuclit_Point	Cad_Point	Co_BUS	DPA	VE 2021	VH 2021-2022
EAUX SUPERFICIELLES	SUD-ANGOUMOIS	OUV-16-SU-SA-005	LES RESTOS DU CŒUR	PT-16-SU-SA-010	474951	6507517	16	LA COURONNE	Marais du Grand Girac	AH 0074		27	560	
EAUX SUPERFICIELLES	SUD-ANGOUMOIS	OUV-16-SU-SA-005	LES RESTOS DU CŒUR	PT-16-SU-SA-011	473342	6503924	16	LA COURONNE	La Fresse à Coulaud	ZD 0046_0057		27	560	
EAUX SUPERFICIELLES	SUD-ANGOUMOIS	OUV-16-SU-SA-005	LES RESTOS DU CŒUR	PT-16-SU-SA-012	476483	6507501	16	LA COURONNE	Le Grand Marais	AK 0163		27	570	
EAUX SUPERFICIELLES	SUD-ANGOUMOIS	OUV-16-SU-SA-005	LES RESTOS DU CŒUR	PT-16-SU-SA-013	476142	6507790	16	LA COURONNE	Le Grand Marais	AK 0165		27	17 446	
EAUX SUPERFICIELLES	SUD-ANGOUMOIS	OUV-16-SU-SA-005	EARL FERRE	PT-16-SU-SA-014	476559	6494497	16	CHADURIE	Vannes	ZE 0102		90	36 578	
EAUX SUPERFICIELLES	SUD-ANGOUMOIS	OUV-16-SU-SA-007	MAINGOT Gilles	PT-16-SU-SA-015	473782	6500139	16	MOUTHIERS-SUR-BOËME	Grands Champs	OE 0161		90	42 097	
EAUX SUPERFICIELLES	SUD-ANGOUMOIS	OUV-16-SU-SA-008	MAINGOT Anne Marie	PT-16-SU-SA-016	473241	6501302	16	MOUTHIERS-SUR-BOËME	Les Fontaines	ZA 0159		10	1 790	
EAUX SUPERFICIELLES	SUD-ANGOUMOIS	OUV-16-SU-SA-009	MONDOUT Danièle	PT-16-SU-SA-017	472423	6502373	16	ROULLET-SAINT-ESTÈPHE	Les Balluts	ZB 0105		70	30 817	
EAUX SUPERFICIELLES	SUD-ANGOUMOIS	OUV-16-SU-SA-010	EARL DE LA HAUTE VALADE	PT-16-SU-SA-018	480282	6501406	16	TORSAC	Tombarneau	ZO 0028		40	17 607	
EAUX SUPERFICIELLES	SUD-ANGOUMOIS	OUV-16-SU-SA-011	EARL CHEVALIER	PT-16-SU-SA-019	479778	6501628	16	TORSAC	Chez Pasquet	ZO 0009		60	32 740	
EAUX SUPERFICIELLES	SUD-ANGOUMOIS	OUV-16-SU-SA-011	EARL CHEVALIER	PT-16-SU-SA-021	477025	6502857	16	MOUTHIERS-SUR-BOËME	La Bastille	ZH 0028		30	10 000	
EAUX SUPERFICIELLES	SUD-ANGOUMOIS	OUV-16-SU-SA-013	EARL DE LA BUSSIÈRE	PT-16-SU-SA-023	478346	6501169	16	MOUTHIERS-SUR-BOËME	La Font de Quatre Frances	B 0652_0653		60	8 000	
EAUX SUPERFICIELLES	SUD-ANGOUMOIS	OUV-16-SU-SA-014	LYCEE AGRICOLE DE L'OISELLERIE	PT-16-SU-SA-024	474843	6507606	16	LA COURONNE	Marais des Branées	AH 0056		84	38 232	1 500
EAUX SUPERFICIELLES	SUD-ANGOUMOIS	OUV-16-SU-SA-016	EARL DE L'AVENIR	PT-16-SU-SA-026	478772	6502182	16	VOEUIL-ET-GIGET	Les Prés du Chambon	OB 0153		36	12 036	1 500
EAUX SUPERFICIELLES	SUD-ANGOUMOIS	OUV-16-SU-SA-016	EARL DE L'AVENIR	PT-16-SU-SA-027	482241	6503232	16	TORSAC	Le Pont Patory	ZA 0010		40	2 560	500
EAUX SUPERFICIELLES	SUD-ANGOUMOIS	OUV-16-SU-SA-020	BOUCHAUD Pascal	PT-16-SU-SA-031	478047	6505939	16	VOEUIL-ET-GIGET	1 rue des Prés du Perrat	ZA 0002		36	10 000	7 000
EAUX SUPERFICIELLES	SUD-ANGOUMOIS	OUV-16-SU-SA-021	SCEA DE SAINT MARC	PT-16-SU-SA-032	480779	6507381	16	ANGOULEME	Saint Marc	BR 0053		60	46 904	
EAUX SUPERFICIELLES	SUD-ANGOUMOIS	OUV-16-SU-SA-022	EARL DE LA CHARREAU	PT-16-SU-SA-033	479272	6500996	16	TORSAC	La Chapauze	OG 0006		21	10 000	2 000
EAUX SUPERFICIELLES	SUD-ANGOUMOIS	OUV-16-SU-SA-023	SCEA LA FERME DU ROI	PT-16-SU-SA-034	474282	6499716	16	MOUTHIERS-SUR-BOËME	Le Parenlaud	OE 0916		10	5 070	500
EAUX SUPERFICIELLES	SUD-ANGOUMOIS	OUV-16-SU-SA-024	LA CUEILLETTE FABULETTE	PT-16-SU-SA-035	480516	6507771	16	SOYAUX	Les Mériaux	AT 0332		40	5 000	1 000
EAUX SUPERFICIELLES	SUD-ANGOUMOIS	OUV-16-SU-SA-025	CROIX ROUGE INSERTION - MAIA & CHARENTE	PT-16-SU-SA-036	476634	6507438	16	ANGOULEME	Métairie de Rabion	CN 0315		40	4 000	700
EAUX SUPERFICIELLES	SUD-ANGOUMOIS	OUV-16-SU-SA-025	CROIX ROUGE INSERTION - MAIA & CHARENTE	PT-16-SU-SA-037	476928	6507190	16	LA COURONNE	Le Moulin de Monbron	AL 0048		5	2 300	
EAUX SUPERFICIELLES	SUD-ANGOUMOIS	OUV-16-SU-SA-026	CHAMPS DU PARTAGE	PT-16-SU-SA-038	475447	6506704	16	LA COURONNE	Hopital Camille Claudel	AI 0074		20	5 000	
EAUX SUPERFICIELLES	SUD-ANGOUMOIS	OUV-16-SU-SA-027	EARL DE LA PINOTIERE	PT-16-SU-SA-039	473463	6505467	16	LA COURONNE	000-BIS 0373	000-BIS 0373		75	26 841	
EAUX SUPERFICIELLES	SUD-ANGOUMOIS	OUV-16-SU-SA-028	SCEA LA BARONNIE	PT-16-SU-SA-040	481244	6503753	16	TORSAC	La Turbine	OA 0046			506 780	14 700

Total EAUX SUPERFICIELLES SUD-ANGOUMOIS :

506 780 14 700

ANNEXE 2 : OUGC COGESTEAU - PAR 2021-2022

ResSource	Zonolytéo	CdOuv_PDE	RaisonSociale	CdPoint_PDE	Coord_X_L33	Coord_Y_L33	Dept	Com_Point	LieuTit_Point	Cad_Point	Qt_BSS	VAP_2021	VE_2021	VH_2021-2022
Eaux SUPERFICIELLES	CHARENTE-AMONT	OUV-16-SU-CAD-001	ASA DE PUYRENAUD	PT-16-SU-CA-001	477548	6515092	16	BALZAC	Pré Boisot	ZC 0255	400	114 100	283 772	
Eaux SUPERFICIELLES	CHARENTE-AMONT	OUV-16-SU-CAD-002	ASA DE VARS-CHAMPNIERS	PT-16-SU-CA-002	477557	6519360	16	VARZ	Coursac	ZY 0182	633	201 400	600 819	
Eaux SUPERFICIELLES	CHARENTE-AMONT	OUV-16-SU-CAD-003	SCEA CHAMPS D'OLIVIER	PT-16-SU-CA-003	477422	6516479	16	BALZAC	Les Reigniers	AH 0033	80	10 000	23 910	25 000
Eaux SUPERFICIELLES	CHARENTE-AMONT	OUV-16-SU-CAD-005	DUARDIN Didier	PT-16-SU-CA-005	476647	6523955	16	VARZ	Pré du Rêchoux	OB 1232	160		28 623	
Eaux SUPERFICIELLES	CHARENTE-AMONT	OUV-16-SU-CAD-006	SCEA BRIAND	PT-16-SU-CA-006	476089	6519607	16	VARZ	Prairie de Coursac	ZY 0058	235	36 900	91 676	
Eaux SUPERFICIELLES	CHARENTE-AMONT	OUV-16-SU-CAD-007	EARL DOMAINE DU MURIER	PT-16-SU-CA-007	474598	6515751	16	VARZ	Grand Bois	OC 1172	40			
Eaux SUPERFICIELLES	CHARENTE-AMONT	OUV-16-SU-CAD-007	EARL DOMAINE DU MURIER	PT-16-SU-CA-008	474598	6515751	16	BALZAC	L'Houmade	ZH 0017	40	4 000	9 837	
Eaux SUPERFICIELLES	CHARENTE-AMONT	OUV-16-SU-CAD-007	EARL DOMAINE DU MURIER	PT-16-SU-CA-010	475692	6515582	16	BALZAC	Gagne Vin	ZD 0084	40			
Eaux SUPERFICIELLES	CHARENTE-AMONT	OUV-16-SU-CAD-008	EARL DOMAINE DU MURIER	PT-16-SU-CA-011	475082	6516278	16	BALZAC	Le Château	AH 00018	80	18 500	45 975	
Eaux SUPERFICIELLES	CHARENTE-AMONT	OUV-16-SU-CAD-008	MARTIN Vincent	PT-16-SU-CA-012	474598	6519823	16	BALZAC	Foncion	YB 0165	150	21 000	37 914	
Eaux SUPERFICIELLES	CHARENTE-AMONT	OUV-16-SU-CAD-008	SCEA DU NITRAT	PT-16-SU-CA-013	476765	6523585	16	VARZ	Le Peux	OC 0124	130	31 700	10 000	
Eaux SUPERFICIELLES	CHARENTE-AMONT	OUV-16-SU-CAD-012	EARL FAVRAUD	PT-16-SU-CA-015	476978	6514877	16	BALZAC	Pré Boisot	ZC 0322	135	7 500	61 482	
Eaux SUPERFICIELLES	CHARENTE-AMONT	OUV-16-SU-CAD-013	EARL RULLIER	PT-16-SU-CA-017	474019	6521551	16	MARSAC	Prés Ghiraud	ZK 0222	30		5 000	
Eaux SUPERFICIELLES	CHARENTE-AMONT	OUV-16-SU-CAD-014	EARL FOUGERE ET FILS	PT-16-SU-CA-018	474518	6515905	16	MARSAC	La Grande Place	OC 0686	55	14 000	34 156	1 500
Eaux SUPERFICIELLES	CHARENTE-AMONT	OUV-16-SU-CAD-014	GAEC DU RENCLLOS	PT-16-SU-CA-019	474627	6515625	16	VINDELLE	La Grande Place	OC 0686	25	400	1 025	
Eaux SUPERFICIELLES	CHARENTE-AMONT	OUV-16-SU-CAD-015	SCEA JOUBERT	PT-16-SU-CA-020	476034	6523348	16	VARZ	Le Renclos	ZD 0185	100	18 800	56 153	
Eaux SUPERFICIELLES	CHARENTE-AMONT	OUV-16-SU-CAD-015	SCEA JOUBERT	PT-16-SU-CA-021	476832	6519614	16	VARZ	Ouche	YA 0049	550	51 100	104 200	
Eaux SUPERFICIELLES	CHARENTE-AMONT	OUV-16-SU-CAD-015	SCEA JOUBERT	PT-16-SU-CA-022	476411	6519805	16	VARZ	Ouche	ZY 0076	550	51 000	104 200	
Eaux SUPERFICIELLES	CHARENTE-AMONT	OUV-16-SU-CAD-015	SCEA JOUBERT	PT-16-SU-CA-024	474245	6520573	16	VARZ	Les Iles	OK 0709	60	2 000	4 271	
Eaux SUPERFICIELLES	CHARENTE-AMONT	OUV-16-SU-CAD-015	SCEA JOUBERT	PT-16-SU-CA-025	476292	6519219	16	VARZ	Les Iles	OK 0738	60	1 200	2 278	
Eaux SUPERFICIELLES	CHARENTE-AMONT	OUV-16-SU-CAD-020	SCEA JOUBERT	PT-16-SU-CA-260	476980	6519634	16	VARZ	Rouhenac	YA 0044	140	20 700	42 933	
Eaux SUPERFICIELLES	CHARENTE-AMONT	OUV-16-SU-CAD-021	SCEA LES GRANDS SABLES	PT-16-SU-CA-030	473187	6520475	16	MARSAC	Les Pellets Prés	ZL 0108	8	8 300	20 652	3 000
Eaux SUPERFICIELLES	CHARENTE-AMONT	OUV-16-SU-CAD-021	EARL LANEUZE	PT-16-SU-CA-031	476087	6522039	16	VARZ	Font Matheline	ZH 0083	80		10 000	
Eaux SUPERFICIELLES	CHARENTE-AMONT	OUV-16-SU-CAD-022	ASA DE MARSAC	PT-16-SU-CA-032	473177	6520153	16	MARSAC	Le Mas	ZL 0096	730	60 000	320 877	
Eaux SUPERFICIELLES	CHARENTE-AMONT	OUV-16-SU-CAD-022	ASA DE MARSAC	PT-16-SU-CA-033	474085	6519815	16	MARSAC	Le Chatelaud	ZM 0163	450	40 000	203 684	
Eaux SUPERFICIELLES	CHARENTE-AMONT	OUV-16-SU-CAD-023	GIRARD Dominique	PT-16-SU-CA-034	477218	6513039	16	MARSAC	Le Mas	BN 0053	10		2 000	600
Eaux SUPERFICIELLES	CHARENTE-AMONT	OUV-16-SU-CAD-025	GIRARD Dominique	PT-16-SU-CA-035	477074	6513854	16	SANT-YRIEX-SUR-CHARENTE	Bois des Gendarmes	AN 0038	8		2 300	900
Eaux SUPERFICIELLES	CHARENTE-AMONT	OUV-16-SU-CAD-025	PINEAU Laurent	PT-16-SU-CA-037	477335	6513208	16	SANT-YRIEX-SUR-CHARENTE	Le Mas	BN 0426	15	2 000	2 667	1 000
Eaux SUPERFICIELLES	CHARENTE-AMONT	OUV-16-SU-CAD-028	PINEAU Laurent	PT-16-SU-CA-038	477231	6513187	16	SANT-YRIEX-SUR-CHARENTE	Le Mas	BN 0410	15	2 000	3 333	1 000
Eaux SUPERFICIELLES	CHARENTE-AMONT	OUV-16-SU-CAND-001	POISSERT David	PT-16-SU-CA-041	475749	6521717	16	VARZ	Le Boquet	YD 0030	80	18 500	46 111	
Eaux SUPERFICIELLES	CHARENTE-AMONT	OUV-16-SU-CAND-001	GAEC FAUCONNET	PT-16-SU-CA-045	474717	6518402	16	VINDELLE	La Rivière	ZH 0052	130	8 000	77 057	
Eaux SUPERFICIELLES	CHARENTE-AMONT	OUV-16-SU-CAND-002	ASA DE LA MOUVIERE	PT-16-SU-CA-046	465092	6537975	16	MOUTONNEAU	La Mouvière	OB 0598	710	166 500	260 866	
Eaux SUPERFICIELLES	CHARENTE-AMONT	OUV-16-SU-CAND-003	ASA DE LIGNE	PT-16-SU-CA-047	475735	6536827	16	LUXÉ	La Prairie	ZB 0120	300		88 302	
Eaux SUPERFICIELLES	CHARENTE-AMONT	OUV-16-SU-CAND-003	ASA DE LIGNE	PT-16-SU-CA-048	475735	6536527	16	LUXÉ	La Prairie	ZB 0120	150		191 276	
Eaux SUPERFICIELLES	CHARENTE-AMONT	OUV-16-SU-CAND-003	ASA DE LIGNE	PT-16-SU-CA-048	475735	6536527	16	LUXÉ	La Prairie	ZB 0120	300		51 235	
Eaux SUPERFICIELLES	CHARENTE-AMONT	OUV-16-SU-CAND-004	ASA DE LIGNE	PT-16-SU-CA-050	475735	6536527	16	LUXÉ	La Prairie	ZB 0120	75		191 276	
Eaux SUPERFICIELLES	CHARENTE-AMONT	OUV-16-SU-CAND-004	ASL DE FOUQUEURE	PT-16-SU-CA-051	472878	6533029	16	FOUQUEURE	Les Essards	ZY 0070	240	16 000	109 642	
Eaux SUPERFICIELLES	CHARENTE-AMONT	OUV-16-SU-CAND-006	BAUDINAUD Jean Christophe	PT-16-SU-CA-053	485466	6543525	16	POURSAC	Mélarie de Garmaud - Villeneuve	ZN 0045	60		34 157	
Eaux SUPERFICIELLES	CHARENTE-AMONT	OUV-16-SU-CAND-007	EARL BAUSSANT Jean-Robert	PT-16-SU-CA-054	478701	6537156	16	SANT-GROUX	Sur les Lavées	0A 0128	120	26 600	83 599	
Eaux SUPERFICIELLES	CHARENTE-AMONT	OUV-16-SU-CAND-008	SCEA DE LA COMBE RANCHE	PT-16-SU-CA-055	485539	6542925	16	CHENON	Chaumes de Garmaud	ZD 0095	80	11 000	11 855	
Eaux SUPERFICIELLES	CHARENTE-AMONT	OUV-16-SU-CAND-008	SCEA DE LA COMBE RANCHE	PT-16-SU-CA-056	485539	6542925	16	CHENON	Chaumes de Garmaud	ZD 0095	80	6 750	29 837	
Eaux SUPERFICIELLES	CHARENTE-AMONT	OUV-16-SU-CAND-008	SCEA DE LA COMBE RANCHE	PT-16-SU-CA-057	486997	6542937	16	CHENON	Le Payrat	ZE 0002	170	23 000	57 289	
Eaux SUPERFICIELLES	CHARENTE-AMONT	OUV-16-SU-CAND-008	SCEA DE LA COMBE RANCHE	PT-16-SU-CA-059	486926	6540225	16	AUNAC-SUR-CHARENTE	Chenomet - La Cote	00A-ZD 0059	60	12 000	29 837	
Eaux SUPERFICIELLES	CHARENTE-AMONT	OUV-16-SU-CAND-010	BOURDAREAU Thierry	PT-16-SU-CA-061	489327	6526947	16	GENAC-BIGNAC	Les Groies	00A-ZV 0045	60	10 400	25 754	
Eaux SUPERFICIELLES	CHARENTE-AMONT	OUV-16-SU-CAND-011	EARL BOUTINOT	PT-16-SU-CA-062	489888	6541713	16	VERTEUIL-SUR-CHARENTE	Pouzou	ZB 0013	25		18 083	
Eaux SUPERFICIELLES	CHARENTE-AMONT	OUV-16-SU-CAND-012	GAEC DU GOYAUD	PT-16-SU-CA-063	486281	6546539	16	AMBERAC	Les Mâines	0A 0292	65	5 000	33 152	
Eaux SUPERFICIELLES	CHARENTE-AMONT	OUV-16-SU-CAND-014	CHADOUTEAU Claude	PT-16-SU-CA-066	484894	6536333	16	MOUTON	Font de Mentresse	AI 0003	130	3 000	59 842	
Eaux SUPERFICIELLES	CHARENTE-AMONT	OUV-16-SU-CAND-015	CHALIFOUR Dominique	PT-16-SU-CA-067	489138	6530952	16	MARCELLAC-LANVILLE	Chaz Rougier	ZO 0047	60	3 000	17 078	
Eaux SUPERFICIELLES	CHARENTE-AMONT	OUV-16-SU-CAND-016	CLEMENT Jean-Michel	PT-16-SU-CA-068	471244	6528042	16	GENAC-BIGNAC	Prairie de Broc	ZK 0037	80	19 800	49 185	
Eaux SUPERFICIELLES	CHARENTE-AMONT	OUV-16-SU-CAND-017	VIMPERE Benoit	PT-16-SU-CA-070	488265	6528311	16	GENAC-BIGNAC	Moulins	00A-ZK 0028	60	3 500	3 341	
Eaux SUPERFICIELLES	CHARENTE-AMONT	OUV-16-SU-CAND-017	VIMPERE Benoit	PT-16-SU-CA-071	488265	6528311	16	GENAC-BIGNAC	La Bourg	0A 0870	60	3 800	31 020	
Eaux SUPERFICIELLES	CHARENTE-AMONT	OUV-16-SU-CAND-018	CORHO Jean François	PT-16-SU-CA-072	487103	6537782	16	GENAC-BIGNAC	Prairie de Broc	00A-ZH 0022	75	10 000	40 988	
Eaux SUPERFICIELLES	CHARENTE-AMONT	OUV-16-SU-CAND-019	CORNU Pascal	PT-16-SU-CA-073	484440	6536373	16	LICHERES	Aunac - Magnerie	00A-ZH 0077	240	50 000	118 318	
Eaux SUPERFICIELLES	CHARENTE-AMONT	OUV-16-SU-CAND-020	CORNU Jean Pierre	PT-16-SU-CA-074	484597	6536278	16	MOUTON	Prairie de Fontcléreau	ZB 0030	60		20 016	
Eaux SUPERFICIELLES	CHARENTE-AMONT								Chaz Rognier	ZN 0012	50	7 600	18 786	

ANNEXE 2 : OUGC COGESTEAU - PAR 2021-2022

Resource	Zonshydro	RatonsScotable	CdPoint_PDE	Coord_X_L93	Coord_Y_L93	Depth	Com_Point	LieuIdL_Point	Cnd_Point	Cq_Bas	OPA	YAP	VE	VI
Eaux Superficiales	CHARENTE-AMONT	GAEC DES TELLIERES	PT-16-SU-CA-075	482802	6554609	16	PUYREAUX	Pré Farrant	ZL 0005		45	38 800	10 000	
Eaux Superficiales	CHARENTE-AMONT	EARL DESVERGES	PT-16-SU-CA-077	485388	6546881	16	BARRO	La Gobert	OB 0989		140	20 000	95 912	
Eaux Superficiales	CHARENTE-AMONT	EARL BLASAC Dominique	PT-16-SU-CA-079	489533	6547407	16	VERTEUIL-SUR-CHARENTE	Vaugalis	OD 0089		140	20 000	92 223	
Eaux Superficiales	CHARENTE-AMONT	EARL BLASAC Dominique	PT-16-SU-CA-080	489558	6547363	16	VERTEUIL-SUR-CHARENTE	Vaugalis	OD 0101		50	10 000	16 395	
Eaux Superficiales	CHARENTE-AMONT	EARL BOUJAN	PT-16-SU-CA-081	480223	6557428	16	SAINT-GROUX	Sur La Pont	ZA 0123		90	15 000	34 157	
Eaux Superficiales	CHARENTE-AMONT	EARL BRISSON Pierre	PT-16-SU-CA-082	471001	6520946	16	GENAC-BIGNAC	La Touche	005-ZR 0002		60		23 820	
Eaux Superficiales	CHARENTE-AMONT	EARL BRISSON Pierre	PT-16-SU-CA-083	470816	6528722	16	GENAC-BIGNAC	La Touche	005-ZI 0013		40		4 900	
Eaux Superficiales	CHARENTE-AMONT	EARL BRISSON Pierre	PT-16-SU-CA-084	470969	6523108	16	GENAC-BIGNAC	La Touche	005-ZI 0046		40		1 021	
Eaux Superficiales	CHARENTE-AMONT	EARL BRISSON Pierre	PT-16-SU-CA-085	470396	6528615	16	GENAC-BIGNAC	La Touche	005-ZI 0087		40		6 602	
Eaux Superficiales	CHARENTE-AMONT	EARL BRISSON Pierre	PT-16-SU-CA-086	470255	6528848	16	GENAC-BIGNAC	La Touche	005-OB 1239		40		13 663	
Eaux Superficiales	CHARENTE-AMONT	EARL CHARRAUD	PT-16-SU-CA-087	485337	6536680	16	LICHÈRES	Pré de Lichères	ZH 0096		80		40 988	
Eaux Superficiales	CHARENTE-AMONT	GAEC DE BOISTILLET	PT-16-SU-CA-088	487111	6555179	16	TAIZÉ-AIZIE	Le Petit Bourgneuf	AD 0026		175	20 000	81 283	
Eaux Superficiales	CHARENTE-AMONT	EARL DE LA FONTAINE	PT-16-SU-CA-089	472747	6530879	16	AMBERAC	Fond de l'Echo	AI 0166		120	32 700	17 078	
Eaux Superficiales	CHARENTE-AMONT	SCEA RIVERLAND LES ESSARD	PT-16-SU-CA-091	506565	6550763	16	ALLOUE	Gelade	OA 0487		40		42 969	
Eaux Superficiales	CHARENTE-AMONT	GAEC DE LA MONTÉE DE ROCHE	PT-16-SU-CA-092	485202	6544314	16	VERTEUIL-SUR-CHARENTE	Prés de Touchimbert	OB 0375		150	17 300	34 156	
Eaux Superficiales	CHARENTE-AMONT	SCEA DU NITRAT	PT-16-SU-CA-093	479137	6524687	16	SAINT-AMANT-DE-BOIXE	La Planchie	DE 0431		180	13 700	40 988	
Eaux Superficiales	CHARENTE-AMONT	SCEA DU NITRAT	PT-16-SU-CA-094	477895	6526026	16	SAINT-AMANT-DE-BOIXE	Brouyede	DG 0396		80	16 500	46 000	
Eaux Superficiales	CHARENTE-AMONT	EARL DES COIRARDS	PT-16-SU-CA-096	483376	6536040	16	FONTCLAIREAU	Baudant	OB 1184		105	62 000	33 000	
Eaux Superficiales	CHARENTE-AMONT	EARL DES COIRARDS	PT-16-SU-CA-097	483411	6535767	16	FONTCLAIREAU	Baudant	OB 1183		120	56 200	15 500	
Eaux Superficiales	CHARENTE-AMONT	EARL DES COIRARDS	PT-16-SU-CA-098	483584	6535058	16	FONTCLAIREAU	Port Lâger	ZD 0031		80	16 500	10 000	
Eaux Superficiales	CHARENTE-AMONT	GAEC DES DEUX GRANGES	PT-16-SU-CA-099	479945	6537262	16	SAINT-GROUX	Les Painconnettes	ZH 0164		35	4 000	80 288	9 000
Eaux Superficiales	CHARENTE-AMONT	GAEC DES EAUX PENDANTES	PT-16-SU-CA-100	485156	6546558	16	BARRO	Le Moulin	DC 0398		120	42 000	37 572	
Eaux Superficiales	CHARENTE-AMONT	GAEC DES GAGNERIES	PT-16-SU-CA-101	471404	6531122	16	LA CHAPELLE	Pré Viard	ZH 0023		70	12 900	31 356	
Eaux Superficiales	CHARENTE-AMONT	EARL Didier BAUSSANT	PT-16-SU-CA-103	485817	6554612	16	TAIZÉ-AIZIE	Font Martin	ZL 0060		70	12 900	85 186	
Eaux Superficiales	CHARENTE-AMONT	EARL Laurent BALLON	PT-16-SU-CA-105	485941	6543282	16	POURSAC	Sur Les Levées	OA 0125		140	34 200	27 325	
Eaux Superficiales	CHARENTE-AMONT	EARL DU DOIRAT	PT-16-SU-CA-106	520643	6525682	16	LÉSIGNAC-DURAND	Vileneuve	ZN 0063		70	10 000	7 500	
Eaux Superficiales	CHARENTE-AMONT	EARL DU DOIRAT	PT-16-SU-CA-107	520301	6527170	16	LÉSIGNAC-DURAND	Fouchérie	OB 0650		80		18 581	
Eaux Superficiales	CHARENTE-AMONT	EARL GAILLIMET DES VIGNAUDS	PT-16-SU-CA-109	477412	6535386	16	LUXÉ	Doirat	OB 0172		80		53 284	
Eaux Superficiales	CHARENTE-AMONT	GAEC LAURENT BLASAC	PT-16-SU-CA-113	485464	6551892	16	CONDAC	La Grave	AK 0022		180	18 000	20 484	
Eaux Superficiales	CHARENTE-AMONT	GAEC LE COTEAU DE LA MOUVIERE	PT-16-SU-CA-114	487046	6537508	16	MOUJONNEAU	Le Métais	OB 0233		112	20 000	47 819	
Eaux Superficiales	CHARENTE-AMONT	SCEA LA GRANDE OIE	PT-16-SU-CA-115	486185	6545444	16	VERTEUIL-SUR-CHARENTE	Moulin Demier	AD 0065		80	18 400	45 770	
Eaux Superficiales	CHARENTE-AMONT	EARL LES RENTES	PT-16-SU-CA-116	508916	6546151	16	AMBERNAC	Les Champs	OB 0379		200	18 400	202 540	
Eaux Superficiales	CHARENTE-AMONT	SCEA MASSET	PT-16-SU-CA-119	475188	6535455	16	FOLQUEURE	Les Champs	OH 0063		300		31 424	
Eaux Superficiales	CHARENTE-AMONT	EARL POUPELIN	PT-16-SU-CA-120	477108	6535946	16	LUXÉ	Petit Pré	AD 0019		100	3 000	100 420	
Eaux Superficiales	CHARENTE-AMONT	EARL POUPELIN	PT-16-SU-CA-132	488742	6526513	16	GENAC-BIGNAC	Pré du Bourgneuf	ZI 0127		140	23 000	31 000	
Eaux Superficiales	CHARENTE-AMONT	EARL RULLIER	PT-16-SU-CA-133	471394	6528401	16	GENAC-BIGNAC	Baïsse du Chêne	ZC 0072		80	10 000	52 165	
Eaux Superficiales	CHARENTE-AMONT	FRADIN Jean-Luc	PT-16-SU-CA-136	477230	6525139	16	SAINT-AMANT-DE-BOIXE	Les Combœux	005-VC 0057		40	12 000	13 620	
Eaux Superficiales	CHARENTE-AMONT	GAEC ALBERT	PT-16-SU-CA-138	486980	6529777	16	CONDAC	Prés Broud	OG 0745		110	21 800	54 309	
Eaux Superficiales	CHARENTE-AMONT	EARL BARBE	PT-16-SU-CA-139	476637	6523658	16	BIOUSSAC	Le Magnoux	DA 0058		120	8 000	38 255	
Eaux Superficiales	CHARENTE-AMONT	GAEC CHEMINADE	PT-16-SU-CA-140	486803	6513134	16	MONTIGNAC-CHARENTE	La Riche	ZP 0021		170	35 800	88 012	
Eaux Superficiales	CHARENTE-AMONT	GAEC CHEMINADE	PT-16-SU-CA-142	470764	6516161	16	MARCOLLAC-LANVILLE	Le Paux	DC 0122		96	21 900	54 377	
Eaux Superficiales	CHARENTE-AMONT	GAEC CHEMINADE	PT-16-SU-CA-143	469032	6513338	16	MARCOLLAC-LANVILLE	Lesstir	ZI 0050		40		13 663	
Eaux Superficiales	CHARENTE-AMONT	GAEC CHEMINADE	PT-16-SU-CA-144	469536	6520977	16	AMBERAC	Le Petit Gourset	ZA 0060		40	5 000		
Eaux Superficiales	CHARENTE-AMONT	EARL DE CHAUFFOUR	PT-16-SU-CA-145	468818	6528777	16	LA CHAPELLE	La Petite Rivière	ZA 0024_0026_0027_003		40			
Eaux Superficiales	CHARENTE-AMONT	GAEC CHEMINADE	PT-16-SU-CA-146	489520	6554619	16	TAIZÉ-AIZIE	La Petite Rivière	ZA 0068		40			
Eaux Superficiales	CHARENTE-AMONT	EARL DE CHAUFFOUR	PT-16-SU-CA-151	486831	6554663	16	TAIZÉ-AIZIE	Fond Martin	ZL 0060		170	20 000	35 523	
Eaux Superficiales	CHARENTE-AMONT	GAEC DE LA GUERCE	PT-16-SU-CA-152	472729	6530883	16	AMBERAC	Les Forges	ZL 0018		50	26 000	9 887	
Eaux Superficiales	CHARENTE-AMONT	GAEC DE LA GUERCE	PT-16-SU-CA-153	521007	6526396	16	PRESSIGNAC	Rivière de Chigné	ZB 0017		80	63 500	43 417	
Eaux Superficiales	CHARENTE-AMONT	GAEC DE LA GUERCE	PT-16-SU-CA-154	521019	6526401	16	PRESSIGNAC	Cote de Bissac	AI 0207		300	63 500	157 940	
Eaux Superficiales	CHARENTE-AMONT	SCEA MARIE AVRIL	PT-16-SU-CA-155	485888	651739	16	MARCOLLAC-LANVILLE	La Guierce	OE 1175		80	55 500	15 234	
Eaux Superficiales	CHARENTE-AMONT	SCEA DE L'AIR DES CHAMPS	PT-16-SU-CA-156	466712	6526948	16	CONDAC	La Touche	AM 0057		220	55 000	138 129	
Eaux Superficiales	CHARENTE-AMONT					16	GENAC-BIGNAC	La Vergnède	ZA 0002		120	30 000	61 482	10 000
						16	GENAC-BIGNAC	Tange	000-ZD 0022		180	30 000	136 626	

ANNEXE 2 : OUGC COGESTEAU - PAR 2021-2022

Ressource	ZonHydro	CdOuv_PDE	RaisonSociale	CdPoint_PDE	Coord_X_L83	Coord_Y_L83	Dept	Com_Point	LieuL_Point	Créd_Point	Ch_BSS	VAP_2021	VE_2021	VH_2021-2022
Eaux SUPERFICIELLES	CHARENTE-AMONT	Ouv-16-SU-CAND-073	GAEC DE L'ARGENTOR	PT-16-SU-CA-157	485663	6543405	16	POURSAC	Praine de Villeneuve	ZN 0064	90			
Eaux SUPERFICIELLES	CHARENTE-AMONT	Ouv-16-SU-CAND-073	GAEC DE L'ARGENTOR	PT-16-SU-CA-158	485342	6544121	16	POURSAC	Les Courrières	ZN 0001	90	2 000	23 910	
Eaux SUPERFICIELLES	CHARENTE-AMONT	Ouv-16-SU-CAND-073	GAEC DE L'ARGENTOR	PT-16-SU-CA-159	489410	6544279	16	POURSAC	Les Courrières	ZN 0010	90			
Eaux SUPERFICIELLES	CHARENTE-AMONT	Ouv-16-SU-CAND-074	EARL DE SHIBOLETH	PT-16-SU-CA-160	489282	6546537	16	VERTEUIL-SUR-CHARENTE	La Jullerie	DA 0282	90			
Eaux SUPERFICIELLES	CHARENTE-AMONT	Ouv-16-SU-CAND-075	GAEC SCHAEFFER	PT-16-SU-CA-161	489802	6538449	16	MANSLE	Château de Goué	DA 0037	45	1 400	31 014	
Eaux SUPERFICIELLES	CHARENTE-AMONT	Ouv-16-SU-CAND-075	GAEC SCHAEFFER	PT-16-SU-CA-162	471802	6531579	16	AMBERAC	Petit Gourset	ZI 0140	70	19 500	48 502	
Eaux SUPERFICIELLES	CHARENTE-AMONT	Ouv-16-SU-CAND-076	BIGET David	PT-16-SU-CA-163	471777	6531609	16	AMBERAC	Les Sablons	ZK 0099	70	19 100	47 546	
Eaux SUPERFICIELLES	CHARENTE-AMONT	Ouv-16-SU-CAND-076	BIGET David	PT-16-SU-CA-164	475353	6526013	16	SAINT-AMANT-DE-BOIXE	Argentine	01 0219	70	12 000	40 012	
Eaux SUPERFICIELLES	CHARENTE-AMONT	Ouv-16-SU-CAND-077	BIGET David	PT-16-SU-CA-165	473106	6524086	16	VOUHARTE	La May	ZK 0067	50	20 000	55 900	
Eaux SUPERFICIELLES	CHARENTE-AMONT	Ouv-16-SU-CAND-077	GAEC DES THEILLES	PT-16-SU-CA-166	486101	6550140	16	CONDAC	Villemeau	ZD 0118	30	2 000	10 000	
Eaux SUPERFICIELLES	CHARENTE-AMONT	Ouv-16-SU-CAND-078	EARL DES TROIS REGIONS	PT-16-SU-CA-168	515282	6521390	16	LE LINDOIS	La Courmeis	0D 0535	30	2 000	14 619	
Eaux SUPERFICIELLES	CHARENTE-AMONT	Ouv-16-SU-CAND-079	EARL DU CLOCHER	PT-16-SU-CA-169	472610	6531609	16	AMBERAC	Petit Gourset	ZI 0050	50	4 800	9 995	20 200
Eaux SUPERFICIELLES	CHARENTE-AMONT	Ouv-16-SU-CAND-079	EARL DU CLOCHER	PT-16-SU-CA-170	472610	6531609	16	AMBERAC	Palloucaud	ZI 0075	50	4 800	5 995	20 200
Eaux SUPERFICIELLES	CHARENTE-AMONT	Ouv-16-SU-CAND-080	EARL LA MOUILLERE	PT-16-SU-CA-171	472610	6531609	16	AMBERAC	Palloucaud	ZI 0085	50	1 400	1 946	6 400
Eaux SUPERFICIELLES	CHARENTE-AMONT	Ouv-16-SU-CAND-081	EARL LA MOUILLERE	PT-16-SU-CA-173	520694	6525580	16	MASSIGNAC	Le riveaud Brunet	DA 0510	50			
Eaux SUPERFICIELLES	CHARENTE-AMONT	Ouv-16-SU-CAND-081	SCEA JOUBERT	PT-16-SU-CA-175	521061	6526543	16	MASSIGNAC	Les Charentes	DA 0500	50			
Eaux SUPERFICIELLES	CHARENTE-AMONT	Ouv-16-SU-CAND-082	EARL PANISSAUD	PT-16-SU-CA-178	472916	6527868	16	VOUHARTE	Champ Coutant	0F 0040	65	21 200	58 836	
Eaux SUPERFICIELLES	CHARENTE-AMONT	Ouv-16-SU-CAND-082	EARL PANISSAUD	PT-16-SU-CA-179	469678	6529869	16	GENAC-BIGNAC	Pontour	00D-0B 0201	45			
Eaux SUPERFICIELLES	CHARENTE-AMONT	Ouv-16-SU-CAND-085	GIE DU GRAND PRE	PT-16-SU-CA-180	483340	6541412	16	AUNAC-SUR-CHARENTE	Chercoquet - Le Grand Pré	09A-ZE 0021	360	100 000	233 520	
Eaux SUPERFICIELLES	CHARENTE-AMONT	Ouv-16-SU-CAND-086	EARL GRAMMATICO Lotc	PT-16-SU-CA-181	470585	6528185	16	GENAC-BIGNAC	La Touche	00D-0B 1156	50	9 900	31 356	
Eaux SUPERFICIELLES	CHARENTE-AMONT	Ouv-16-SU-CAND-086	EARL GRAMMATICO Lotc	PT-16-SU-CA-181	471280	6528046	16	GENAC-BIGNAC	Champ Caillaud	00D-ZR 0084	35			
Eaux SUPERFICIELLES	CHARENTE-AMONT	Ouv-16-SU-CAND-087	SAS Adrien GRAMMATICO	PT-16-SU-CA-182	470585	6528185	16	GENAC-BIGNAC	La Touche	00D-0B 1156	50	2 800	4 782	
Eaux SUPERFICIELLES	CHARENTE-AMONT	Ouv-16-SU-CAND-087	SAS Adrien GRAMMATICO	PT-16-SU-CA-183	472896	6527100	16	GENAC-BIGNAC	Grand Pré des fossés	04G-ZK 0030	30	15 000	4 782	
Eaux SUPERFICIELLES	CHARENTE-AMONT	Ouv-16-SU-CAND-087	SAS Adrien GRAMMATICO	PT-16-SU-CA-184	471833	6527968	16	GENAC-BIGNAC	La Cave	00D-0B 1029	30			
Eaux SUPERFICIELLES	CHARENTE-AMONT	Ouv-16-SU-CAND-087	SAS Adrien GRAMMATICO	PT-16-SU-CA-185	471472	6527073	16	GENAC-BIGNAC	Les Soudières	00D-ZS 0021	30			
Eaux SUPERFICIELLES	CHARENTE-AMONT	Ouv-16-SU-CAND-087	SAS Adrien GRAMMATICO	PT-16-SU-CA-186	471305	6528415	16	GENAC-BIGNAC	La Fagrouse	00D-ZI 0047	30			
Eaux SUPERFICIELLES	CHARENTE-AMONT	Ouv-16-SU-CAND-087	SAS Adrien GRAMMATICO	PT-16-SU-CA-187	471165	6528078	16	GENAC-BIGNAC	Bois Penot	00D-ZK 0010	30			
Eaux SUPERFICIELLES	CHARENTE-AMONT	Ouv-16-SU-CAND-087	SAS Adrien GRAMMATICO	PT-16-SU-CA-188	471423	6528063	16	GENAC-BIGNAC	Champ Caillaud	00D-ZR 0063	30			
Eaux SUPERFICIELLES	CHARENTE-AMONT	Ouv-16-SU-CAND-088	GROUPEMENT DE ROCHE	PT-16-SU-CA-190	485167	6534832	16	CHENON	Métairie de Gemaud	0B 0815	220	55 100	167 706	
Eaux SUPERFICIELLES	CHARENTE-AMONT	Ouv-16-SU-CAND-090	GROUPEMENT DE VERTEUIL	PT-16-SU-CA-191	486003	6545624	16	VERTEUIL-SUR-CHARENTE	Le Pouzeu	ZB 0045	125	35 000	88 386	
Eaux SUPERFICIELLES	CHARENTE-AMONT	Ouv-16-SU-CAND-091	SCEA LE GRAND PLANTIER	PT-16-SU-CA-192	478906	6544864	16	CELLETES	Le Renclos	0A 1130	210	36 800	91 608	
Eaux SUPERFICIELLES	CHARENTE-AMONT	Ouv-16-SU-CAND-092	JOFRON Jean Pierre	PT-16-SU-CA-193	473944	6524261	16	MONTIGNAC-CHARENTE	Les Grands Ecuriers	ZH 0043	50	2 000	28 623	
Eaux SUPERFICIELLES	CHARENTE-AMONT	Ouv-16-SU-CAND-093	JOUEUNE Joel	PT-16-SU-CA-194	474555	6523884	16	MONTIGNAC-CHARENTE	Chabrac	0D 0040	115	21 500	53 352	
Eaux SUPERFICIELLES	CHARENTE-AMONT	Ouv-16-SU-CAND-095	MALMANCHE Eric	PT-16-SU-CA-196	478819	6535691	16	LUXÉ	La Grave	AK 0182	100	15 000	40 888	100
Eaux SUPERFICIELLES	CHARENTE-AMONT	Ouv-16-SU-CAND-096	OLLIER Jean-Christien	PT-16-SU-CA-197	475396	6536665	16	LUXÉ	Praine de la Terme	AN 0021	60	100 000	87 099	10 000
Eaux SUPERFICIELLES	CHARENTE-AMONT	Ouv-16-SU-CAND-097	OLLIER Christian	PT-16-SU-CA-198	475398	6536665	16	LUXÉ	Praine de la Terme	AN 0021	70	80 000	69 338	10 000
Eaux SUPERFICIELLES	CHARENTE-AMONT	Ouv-16-SU-CAND-098	EARL PAPONNET	PT-16-SU-CA-199	469564	6530881	16	MARILLAC-LANVILLE	Praine de Lastier	ZI 0087	80			
Eaux SUPERFICIELLES	CHARENTE-AMONT	Ouv-16-SU-CAND-098	EARL PAPONNET	PT-16-SU-CA-200	469820	6529844	16	LA CHAPELLE	Grande Rivière	ZA 0087	80			
Eaux SUPERFICIELLES	CHARENTE-AMONT	Ouv-16-SU-CAND-098	EARL PAPONNET	PT-16-SU-CA-201	469832	6529762	16	LA CHAPELLE	Grande Rivière	ZA 0068	80			
Eaux SUPERFICIELLES	CHARENTE-AMONT	Ouv-16-SU-CAND-098	EARL PAPONNET	PT-16-SU-CA-202	470080	6529570	16	LA CHAPELLE	Grande Rivière	ZA 0110	80			
Eaux SUPERFICIELLES	CHARENTE-AMONT	Ouv-16-SU-CAND-098	EARL PAPONNET	PT-16-SU-CA-203	471127	6531103	16	LA CHAPELLE	Pré Viaud	ZH 0015	260	14 000	136 243	
Eaux SUPERFICIELLES	CHARENTE-AMONT	Ouv-16-SU-CAND-099	PAUBY Philippe	PT-16-SU-CA-204	470003	6528895	16	LA CHAPELLE	Pré de la Tuilerie	ZC 0007	80			
Eaux SUPERFICIELLES	CHARENTE-AMONT	Ouv-16-SU-CAND-100	PERRIN Pierre	PT-16-SU-CA-205	489445	6545033	16	POURSAC	Villars	ZC 0068	70	15 599	39 826	
Eaux SUPERFICIELLES	CHARENTE-AMONT	Ouv-16-SU-CAND-101	PROUST Serge	PT-16-SU-CA-206	478227	6536439	16	CELLETES	Praine de Collettes	ZH 0038	80	24 600	46 214	
Eaux SUPERFICIELLES	CHARENTE-AMONT	Ouv-16-SU-CAND-105	LALLUT Benjamin	PT-16-SU-CA-211	468097	6539222	16	GENAC-BIGNAC	Praine de Broc	00D-ZH 0022	70	6 000	50 073	
Eaux SUPERFICIELLES	CHARENTE-AMONT	Ouv-16-SU-CAND-106	SCEA DE BOISVERT	PT-16-SU-CA-212	485920	6554617	16	TAZE-ANZIE	Fond Marfin	ZI 0060	250	62 000	266 421	25 000
Eaux SUPERFICIELLES	CHARENTE-AMONT	Ouv-16-SU-CAND-107	EARL DEMAILLE	PT-16-SU-CA-213	485910	6551226	16	CONDAC	La Veigné	ZB 0004	80	5 000	34 167	
Eaux SUPERFICIELLES	CHARENTE-AMONT	Ouv-16-SU-CAND-108	SCEA DU CHATAIGNIER	PT-16-SU-CA-215	475777	6526077	16	LUXÉ	Praine de la Terme	ZB 0096	250	55 000	154 397	
Eaux SUPERFICIELLES	CHARENTE-AMONT	Ouv-16-SU-CAND-109	SCEA DES PLANS	PT-16-SU-CA-216	472674	6536518	16	FOUJOLEURE	Poumérac	0F 0593	50			
Eaux SUPERFICIELLES	CHARENTE-AMONT	Ouv-16-SU-CAND-110	SOCIETE D'EXPLOITATION DES PLANS	PT-16-SU-CA-221	485504	6551234	16	CONDAC	Les Chambons	AO 0602	140			
Eaux SUPERFICIELLES	CHARENTE-AMONT	Ouv-16-SU-CAND-112	SCEA METAIRIE DE GARNAUD	PT-16-SU-CA-222	485404	6543429	16	CHENON	Rejalent	0A 0123	200	20 000	119 548	
Eaux SUPERFICIELLES	CHARENTE-AMONT	Ouv-16-SU-CAND-113	EARL SOURISSEAU Didier	PT-16-SU-CA-223	472523	6533236	16	AMBERAC	Métairie de Gemaud	0E 0784	200	51 800	105 885	
Eaux SUPERFICIELLES	CHARENTE-AMONT	Ouv-16-SU-CAND-114	SCEA TRIGEAU	PT-16-SU-CA-224	469676	6528897	16	GENAC-BIGNAC	La Moulh	AD 0135	90	17 800	44 335	
Eaux SUPERFICIELLES	CHARENTE-AMONT	Ouv-16-SU-CAND-115	VERON Claude	PT-16-SU-CA-225	478380	6538015	16	LUXÉ	Pontour	00D-0B 0201	120			
Eaux SUPERFICIELLES	CHARENTE-AMONT	Ouv-16-SU-CAND-117	GAEC DE LA RIVIERE	PT-16-SU-CA-227	518608	6528078	16	SANT-QUENTIN-SUR-CHARENTE	Sahut	AL 0333	70	3 000	35 206	
Eaux SUPERFICIELLES	CHARENTE-AMONT	Ouv-16-SU-CAND-117	GAEC DE LA RIVIERE	PT-16-SU-CA-227	518608	6528078	16	SANT-QUENTIN-SUR-CHARENTE	Le Bourg	DD 0227	60	10 000	24 114	

ANNEXE 2 : OUGC COGESTEAU - PAR 2021-2022

Ressource	Zonéhydro	RaisonSociale	CofPoint_PDE	Coord_X_L83	Coord_Y_L83	Depth	Cam_Point	LieuSdt_Point	Cmd_Point	Vol_Bns	VAP 2021	VE 2021	VH 2021-2022
Eaux Superficiales	CHARENTE-AMONT	GAEC DE LA RIVIERE	PT-16-SU-CA-226	520123	6528036	10	SAINT-QUENTIN-SUR-CHARENTE	Sansac	OC 0181	80	80	40 988	
Eaux Superficiales	CHARENTE-AMONT	EARL CHAMPEREAU	PT-16-SU-CA-230	472875	6527732	10	VOUHARTE	Les Orlès	OA 0305	145	24 000	72 285	
Eaux Superficiales	CHARENTE-AMONT	EARL CHAMPEREAU	PT-16-SU-CA-231	472357	6531987	10	AMBERAC	Fond de Nautresse	ZI 0018	95	20 400	48 375	
Eaux Superficiales	CHARENTE-AMONT	EARL CHAMPEREAU	PT-16-SU-CA-232	472740	6530875	10	AMBERAC	Le Fond de L'Echo	AI 0108	85	20 400	46 707	
Eaux Superficiales	CHARENTE-AMONT	HENARD Didier	PT-16-SU-CA-234	469660	6529213	10	GENAC-BIGNAC	Prairie de Broc	000-ZH 0022	160		50 039	10 000
Eaux Superficiales	CHARENTE-AMONT	HENARD Didier	PT-16-SU-CA-235	472270	6527940	10	GENAC-BIGNAC	Moulin	000-ZK 0038	100		30 024	10 000
Eaux Superficiales	CHARENTE-AMONT	EARL M-ANGRI	PT-16-SU-CA-236	486974	6527640	10	POURSAC	Petit Coteau	ZK 0003	90	9 000	43 515	3 300
Eaux Superficiales	CHARENTE-AMONT	AUDEBRAND Emmanuelle	PT-16-SU-CA-237	489008	6530260	10	MARCUILLAC-LANVILLE	Prairie de Broc	ZK 0018	80	1 100	4 000	
Eaux Superficiales	CHARENTE-AMONT	EARL DE LA DIGUE	PT-16-SU-CA-238	520785	6527678	10	SAINT-QUENTIN-SUR-CHARENTE	Le Colombier	OC 0653	40		30 741	
Eaux Superficiales	CHARENTE-AMONT	EARL HENARD Serge et Xavier	PT-16-SU-CA-239	489104	6529201	10	GENAC-BIGNAC	Prairie de Broc	000-ZH 0103	100	16 500	40 988	
Eaux Superficiales	CHARENTE-AMONT	EARL HENARD Serge et Xavier	PT-16-SU-CA-240	472270	6527940	10	GENAC-BIGNAC	Moulin	000-ZK 0038	50	9 000	21 723	
Eaux Superficiales	CHARENTE-AMONT	GAEC LEBRET	PT-16-SU-CA-241	513180	6536707	10	TERRES-DE-HAUTE-CHARENTE	Chaz Brault	000-DE 0639	100	15 000	32 790	
Eaux Superficiales	CHARENTE-AMONT	GAEC LEBRET	PT-16-SU-CA-242	514144	6536183	10	TERRES-DE-HAUTE-CHARENTE	Les Vignes	000-OC 0208	50	5 000	8 108	
Eaux Superficiales	CHARENTE-AMONT	GAEC THBAUD	PT-16-SU-CA-246	515756	6536654	10	TERRES-DE-HAUTE-CHARENTE	Laplaud	000-OC 0529	50			
Eaux Superficiales	CHARENTE-AMONT	GAEC LEBRET	PT-16-SU-CA-243	513814	6536654	10	TERRES-DE-HAUTE-CHARENTE	Chabreaud	000-OC 0529	40	15 000	22 543	
Eaux Superficiales	CHARENTE-AMONT	GAEC DU CHENE DE LA CHIZE	PT-16-SU-CA-247	488757	6529640	10	GENAC-BIGNAC	La Chaisse Perrère	376-DA 0868	80	10 000	36 809	
Eaux Superficiales	CHARENTE-AMONT	GAEC DU CHENE DE LA DOME	PT-16-SU-CA-252	520389	6524689	10	MASSIGNAC	Le Grand Village	OA 0185	40		8 000	
Eaux Superficiales	CHARENTE-AMONT	GAEC DU CHENE DE LA DOME	PT-16-SU-CA-253	520372	6524417	10	VERNEUIL	Métairie du Poiier	OA 0008	40			
Eaux Superficiales	CHARENTE-AMONT	PRIOILAUD Fabrice	PT-16-SU-CA-265	478920	6525472	10	SAINT-AMANT-DE-BOIXE	Métairie du Poiier	000-DD 0278	7	2 500	2 500	
Eaux Superficiales	CHARENTE-AMONT	GAEC DELAGE DESHAYES	PT-16-SU-CA-266	514023	6534819	10	TERRES-DE-HAUTE-CHARENTE	Le Pont Sigevillant	000-OD 0155	70		10 000	
Eaux Superficiales	CHARENTE-AMONT	DUNOYER Vincent	PT-16-SU-CA-261	493701	6568415	10	LES ADJOITS	Les Galants / Le Grand Rentrémé	ZK 0028	216	54 090	153 328	
Eaux Superficiales	CHARENTE-AMONT	EARL ROUSSELOT Thierry	PT-86-SU-CA-7080	487926	6557275	86	SAVIGNÉ	La Matinière	OA 0312	79	10 000	34 157	
Eaux Superficiales	CHARENTE-AMONT	EARL DE CHAUFFOUR	PT-86-SU-CA-7189	487926	6557275	86	LIZANT	Follembria	OA 0312	79	10 000	34 157	
Eaux Superficiales	CHARENTE-AMONT	GAEC DE GORCE	PT-86-SU-CA-8	487470	6563830	86	CHARRoux	La Chabretie	OF 0030	113	10 000	26 484	
Eaux Superficiales	CHARENTE-AMONT	GAEC DE GORCE	PT-86-SU-CA-1010	487470	6563830	86	CHARRoux	Pré de Breuil	OF 0030	113	21 290	91 284	
Eaux Superficiales	CHARENTE-AMONT	EARL DE LEMARIERE	PT-86-SU-CA-79107	497470	6563830	86	CHARRoux	La Roche	OG 0075	60	6 000	34 157	
Eaux Superficiales	CHARENTE-AMONT	GAEC DE LA CHACLOUE	PT-86-SU-CA-87012	502054	6554949	86	CHATAIN	Le Forge	OE 0112	99	28 500	69 679	
Eaux Superficiales	CHARENTE-AMONT	EARL DES LILAS DE FONTAFRÉ	PT-86-SU-CA-91042	488185	6568075	86	SAINT-PIERRE-D'EXIDEUIL	Fonlaire	ZH 0050	79		47 443	
Eaux Superficiales	CHARENTE-AMONT	GAEC DE BELLEVUE	PT-86-SU-CA-98016	493701	6568415	86	SAVIGNÉ	La Chauveille Rie	OG 0813	39		28 376	
Eaux Superficiales	CHARENTE-AMONT	GAEC DE BELLEVUE	PT-86-SU-CA-90184	502054	6554949	86	SAVIGNÉ	La Verdère	OH 0267	39		12 612	
Eaux Superficiales	CHARENTE-AMONT	GAEC ZEPHYR	PT-86-SU-CA-91034	488382	6564116	86	CHATAIN	Le Vergne	OH 0267	69	10 000	68 313	
Eaux Superficiales	CHARENTE-AMONT	ROUSSEAU Andréon	PT-86-SU-CA-99007	502054	6554949	86	SAINT-AMANT-DE-BOIXE	Comporté	OG 0043	44	9 000	19 982	
Eaux Superficiales	CHARENTE-AMONT	EARL LAFRECHOUX Philippe	PT-86-SU-CA-99008	502054	6554949	86	CHATAIN	Les Pres Bonneau	OG 0043	94	15 000	68 313	
Eaux Superficiales	CHARENTE-AMONT	GAEC DE SAINT LAURENT	PT-86-SU-CA-68001	500109	6558850	86	ASNOIS	Taille Pierre	AO 0311	90		41 443	
Eaux Superficiales	CHARENTE-AMONT	SCEA MIREISPA	PT-86-SU-CA-76461	486282	6559122	86	VOULÈME	Le Roc	OP 0523	99		66 573	
Eaux Superficiales	CHARENTE-AMONT	GAEC DE CHEZ BELEAU	PT-86-SU-CA-80028	487470	6558830	86	CHARRoux	Greffier		89	10 000	61 482	50 000
Eaux Superficiales	CHARENTE-AMONT	GAEC DE LAINNERGIE	PT-86-SU-CA-90007	485553	6555117	86	SAVIGNÉ	Chez Brumelot		59	12 500	34 156	
Eaux Superficiales	CHARENTE-AMONT	GAEC DE LAINNERGIE	PT-86-SU-CA-98012	500109	6563850	86	CHARRoux	Les Melpieres	000-DH 0128				
Eaux Superficiales	CHARENTE-AMONT	SCEA DU SAUDOUR	PT-86-SU-CA-79011	487470	6563830	86	ASNOIS	Pré du Moulin	OA 0157	100	15 000	107 084	
Eaux Superficiales	CHARENTE-AMONT	SCEA DU SAUDOUR	PT-86-SU-CA-90075	487470	6563830	86	CHARRoux	Pré du Breuil	OG 0043	177	20 000	36 383	
Eaux Superficiales	CHARENTE-AMONT	DUNOYER Alain	PT-86-SU-CA-77156	488754	6557504	86	VOULÈME	Pré de la Bouffite	OG 0043	177	20 000	66 701	
Eaux Superficiales	CHARENTE-AMONT	GAEC EM TOURON	PT-86-SU-CA-5442	500109	6563850	86	ASNOIS	Fontaine des tuiles	ZM 0019	64	5 000	41 671	
Eaux Superficiales	CHARENTE-AMONT	GAEC DE LA GARENNE	PT-86-SU-CA-98005	502054	6554949	86	CHATAIN	Les Villamieres	OB 0312	50		40 988	
Eaux Superficiales	CHARENTE-AMONT	PROSZENIUK Philippe	PT-86-SU-CA-118	502054	6554949	86	CHATAIN	Les Villamieres	OD 0497	79	10 000	76 144	
Eaux Superficiales	CHARENTE-AMONT	GAEC DES RODERIES	PT-86-SU-CA-37015	488165	6560676	86	CHARRoux	Les Roderies	MO 0076	84	60 000	95 638	
Eaux Superficiales	CHARENTE-AMONT	SCEA DE LA TOUR CHEVAYS	PT-86-SU-CA-88015	488165	6560676	86	SAINT-PIERRE-D'EXIDEUIL	Leray	MO 0076	74	16 000	44 387	
Eaux Superficiales	CHARENTE-AMONT	EARL DE LA TOUR CHEVAYS	PT-86-SU-CA-79229	485682	6559109	86	VOULÈME	Chez Blondin	OD 0089	118	10 000	101 021	
Eaux Superficiales	CHARENTE-AMONT	ROUGIER Jean-Marie	PT-86-SU-CA-89047	487245	6568774	86	SAINT-PIERRE-D'EXIDEUIL	Pré du Chambon	OB 0004	118	10 000	70 188	
Eaux Superficiales	CHARENTE-AMONT	EARL ARAULT	PT-86-SU-CA-105	485282	6559122	86	VOULÈME	Chez Blondin	0 0099-0100	79	6 700	98 091	
Eaux Superficiales	CHARENTE-AMONT	SCEA DU COURTOU	PT-86-SU-CA-82115	488165	6560676	86	SAINT-PIERRE-D'EXIDEUIL	Dalidant		80		56 850	
Eaux Superficiales	CHARENTE-AMONT	DRAGON Christophe	PT-86-SU-CA-87013	488165	6560676	86	SAINT-PIERRE-D'EXIDEUIL	Pré de la Roche		79	15 000	58 066	
Eaux Superficiales	CHARENTE-AMONT	EARL AUDOUIN	PT-86-SU-CA-79077	488165	6560676	86	SAINT-PIERRE-D'EXIDEUIL	Fontaine	ZN 5184	79	10 000	40 000	
Eaux Superficiales	CHARENTE-AMONT	GAEC DES BOURSALUTS	PT-86-SU-CA-107	502054	6554949	86	CHATAIN	Sous Les Vignes - Bonifond	OD 0236	30		46 328	
Eaux Superficiales	CHARENTE-AMONT	EARL LES FRUITS ROUGES	PT-86-SU-CA-3040	487470	6563830	86	CHARRoux	La Chauveillerie et Charraux		30	6 000	15 185	1 000
Eaux Superficiales	CHARENTE-AMONT	GAEC DES 3 D	PT-86-SU-CA-77127	488694	6564176	86	SAINT-PIERRE-D'EXIDEUIL	La Fontaine	OE 0946	44		2 000	

ANNEXE 2 : OUGC COGESTEAU - PAR 2021-2022

Ressource	ZonHydro	CHouv_PDE	RaisonSocial	CdPoint_PDE	CoordX_L93	CoordY_L93	Dcpt	Com_Point	LieuId_Pnt	Cad_Point	CA_BSS	DPA	VAP_2021	VE_2021	VH_2021-2022
Eaux Superficielles	CHARENTE-MONT	OUV-86-SU-CA-411	GAEC DES 3 D	PT-86-SU-CA-0003	488667	6584353	86	SANT-PIERRE-DE-DEVIDEUIL	Moulin Minot	0D 0159		296		2 000	
Eaux Superficielles	LE CIBIOU	OUV-86-SU-CIB-22	EARL DES RECHERS	PT-86-SU-CIB-1005	493005	6595903	86	GENOUILLE	Les Conges			45		12 979	
Eaux Superficielles	LE CIBIOU	OUV-86-SU-CIB-175	MASSERON Francais	PT-86-SU-CIB-129	487826	6557275	86	GENOUILLE	Chez Paton			60		40 988	
Eaux Superficielles	LE CIBIOU	OUV-86-SU-CIB-87	EARL DE L'EMARIERE	PT-86-SU-CIB-9360	482617	6558334	86	GENOUILLE	L'Emariere	ZT 0001		50	5 000	19 663	218 200
Total EAUX SUPERFICIELLES CHARENTE-MONT + CIBIOU : 3 426 879 11 449 750 218 200															
Eaux Superficielles	CHARENTE-AVAL	OUV-16-SU-CAVD-001	ASA de VIBRAC	PT-16-SU-CAV-001	461546	6508656	16	VIBRAC	Grands Prés	ZD 0045		200	39 000	136 617	
Eaux Superficielles	CHARENTE-AVAL	OUV-16-SU-CAVD-002	BRUN Christopher	PT-16-SU-CAV-002	469709	6507573	16	NER SAC	La Meure	AT 0036		40		23 051	
Eaux Superficielles	CHARENTE-AVAL	OUV-16-SU-CAVD-003	EARL DE LA VALLADE	PT-16-SU-CAV-003	468653	6508374	16	NER SAC	Chang de la Rivière	AR 0035		45		22 307	
Eaux Superficielles	CHARENTE-AVAL	OUV-16-SU-CAVD-004	ASSOCIATION REGIE URBAINE	PT-16-SU-CAV-004	468087	6508175	16	TROIS-PALIS	La Folie	0B 0809		3	1 500	1 500	1 500
Eaux Superficielles	CHARENTE-AVAL	OUV-16-SU-CAVD-005	ASSOCIATION REGIE URBAINE	PT-16-SU-CAV-005	468946	6508796	16	SIREUIL	Levalade	ZM 0200		3		2 000	
Eaux Superficielles	CHARENTE-AVAL	OUV-16-SU-CAVD-006	EARL PUBEAU	PT-16-SU-CAV-006	437316	6513971	16	SANT-BRICE	Prés de la Grive	AS 0116		250	4 100	3 400	
Eaux Superficielles	CHARENTE-AVAL	OUV-16-SU-CAVD-008	EARL LES ALLEES	PT-16-SU-CAV-008	439311	6513980	16	MERPINS	Ile Marteau	ZC 0025		46	4 500	15 000	
Eaux Superficielles	CHARENTE-AVAL	OUV-16-SU-CAVD-008	EARL LES ALLEES	PT-16-SU-CAV-008	461892	6508485	16	MERPINS	Ile Marteau	ZC 0067		46	4 500	15 000	
Eaux Superficielles	CHARENTE-AVAL	OUV-16-SU-CAVD-008	EARL PETINOT	PT-16-SU-CAV-010	461632	6508518	16	ANGEAC-CHARENTE	La Rivière	ZC 0017		50			
Eaux Superficielles	CHARENTE-AVAL	OUV-16-SU-CAVD-008	EARL PETINOT	PT-16-SU-CAV-011	460913	6509682	16	ANGEAC-CHARENTE	Ile Domange	ZB 0105		50			
Eaux Superficielles	CHARENTE-AVAL	OUV-16-SU-CAVD-008	EARL PETINOT	PT-16-SU-CAV-012	460913	6509682	16	VIBRAC	Les Grands Prés	ZD 0111		50	5 700	20 225	
Eaux Superficielles	CHARENTE-AVAL	OUV-16-SU-CAVD-008	EARL PETINOT	PT-16-SU-CAV-013	462104	6507588	16	VIBRAC	Les Chenevières	ZB 0022		50			
Eaux Superficielles	CHARENTE-AVAL	OUV-16-SU-CAVD-008	EARL PETINOT	PT-16-SU-CAV-014	462104	6507588	16	SANT-SIMEUX	Pré Parsonnier	ZA 0010_0015		50			
Eaux Superficielles	CHARENTE-AVAL	OUV-16-SU-CAVD-010	GAEC RENAUDIÈRES	PT-16-SU-CAV-016	469411	6509557	16	NER SAC	Prés de la Grande	AR 0212		45		34 948	
Eaux Superficielles	CHARENTE-AVAL	OUV-16-SU-CAVD-010	GAEC RENAUDIÈRES	PT-16-SU-CAV-017	472339	6508652	16	NER SAC	La Rivière de Flourac	AH 0001		60		20 969	
Eaux Superficielles	CHARENTE-AVAL	OUV-16-SU-CAVD-014	DEBEAU Maryse	PT-16-SU-CAV-022	461780	6506821	16	NER SAC	Prairie de Boiragon	ZA 0018		70	3 000	10 000	
Eaux Superficielles	CHARENTE-AVAL	OUV-16-SU-CAVD-015	SARL AUBOIN-SAUVAGET	PT-16-SU-CAV-025	461521	6507312	16	ANGEAC-CHARENTE	Ile Domange	ZB 0105		50	5 000	9 500	
Eaux Superficielles	CHARENTE-AVAL	OUV-16-SU-CAVD-017	EARL FOUGERE ET FILS	PT-16-SU-CAV-027	478203	6511648	16	SANT-YRIEX-SUR-CHARENTE	Les Planes	BK 0170		25	600	2 500	1 000
Eaux Superficielles	CHARENTE-AVAL	OUV-16-SU-CAVD-018	MAIRIE D'ANGOULEME	PT-16-SU-CAV-028	476383	6510848	16	ANGOULEME	Les Agriès	DM 0212		65	3 800	12 841	4 000
Eaux Superficielles	CHARENTE-AVAL	OUV-16-SU-CAVD-019	PINEAU Laurent	PT-16-SU-CAV-029	475923	651348	16	SANT-YRIEX-SUR-CHARENTE	Les Planes	BI 0201		15	1 000	3 000	600
Eaux Superficielles	CHARENTE-AVAL	OUV-16-SU-CAVD-020	CROIX ROUGE INSERTION - MAIA & CHARENTE	PT-16-SU-CAV-030	475810	651368	16	SANT-YRIEX-SUR-CHARENTE	Les Pièces de la Charente	BS 0121		12	700	2 500	1 200
Eaux Superficielles	CHARENTE-AVAL	OUV-16-SU-CAVD-022	EARL PERAUD ET FILLE	PT-16-SU-CAV-032	457278	6511541	16	BASSAC	La Forêt	ZA 0085		60	2 000	4 250	
Eaux Superficielles	CHARENTE-AVAL	OUV-16-SU-CAVD-001	BONNIN Maryse	PT-16-SU-CAV-035	465163	6501588	16	ROULLET-SAINT-ESTÈPHE	Remie des noyers	ZR 0011		50	10 000	25 802	
Eaux Superficielles	CHARENTE-AVAL	OUV-16-SU-CAVD-003	EARL LES VILLARDS	PT-16-SU-CAV-038	443145	6516448	16	ROULLET-SAINT-ESTÈPHE	Corbière	AM 0002		30	900	2 800	
Eaux Superficielles	CHARENTE-AVAL	OUV-16-SU-CAVD-008	SAS JALLET DIEBIE	PT-16-SU-CAV-042	460338	6509827	16	SANT-SIMON	L'île	ZE 0024		40	6 000	10 000	
Eaux Superficielles	CHARENTE-AVAL	OUV-16-SU-CAVD-010	SCEA DE LA COMBE	PT-16-SU-CAV-047	460352	6502086	16	CHATEAUNEUF-SUR-CHARENTE	Puy Masnard	0F 0846		50	10 700	37 848	
Eaux Superficielles	CHARENTE-AVAL	OUV-16-SU-CAVD-010	EARL DOMAINE DE TAMBOURINOUR	PT-16-SU-CAV-048	453680	6509795	16	MAINXE-GONDEVILLE	Chez Juliet	153-0C 0724		40	10 000	37 178	3 000
Eaux Superficielles	CHARENTE-AVAL	OUV-16-SU-CAVD-010	EARL DOMAINE DE TAMBOURINOUR	PT-16-SU-CAV-049	453084	6511071	16	MAINXE-GONDEVILLE	La Somrone	153-0C 0669		4	2 000	7 438	1 000
Eaux Superficielles	CHARENTE-AVAL	OUV-16-SU-CAVD-012	SARL LES ROIS GOURMETS	PT-16-SU-CAV-051	437248	6515202	16	SANT-LAURENT-DE-COGNAC	Plaine du Buisson	AI 0089		30		6 000	2 500
Eaux Superficielles	CHARENTE-AVAL	OUV-16-SU-CAVD-016	EARL PEPIÈRIÈRES BUREAU	PT-16-SU-CAV-075			16	CHATEAUNEUF-SUR-CHARENTE	La Rivière			40	4 000	8 000	
Eaux Superficielles	CHARENTE-AVAL	OUV-16-SU-CAVD-018	DORMOY Jean Luc	PT-16-SU-CAV-057	466791	6504019	16	ROULLET-SAINT-ESTÈPHE	Moulin des Vallentroux	313-0A 0315		25	4 000	5 000	1 000
Eaux Superficielles	CHARENTE-AVAL	OUV-16-SU-CAVD-020	EARL ROUSSEAU FLEURS DE FONTAURY	PT-16-SU-CAV-059	460760	6503880	16	CHATEAUNEUF-SUR-CHARENTE	Prés des Litres ou de Chez Merlet	0F 0181		5	15 000	28 743	5 000
Eaux Superficielles	CHARENTE-AVAL	OUV-16-SU-CAVD-020	EARL ROUSSEAU FLEURS DE FONTAURY	PT-16-SU-CAV-060	460977	6504008	16	CHATEAUNEUF-SUR-CHARENTE	Prés des Litres ou de Chez Merlet	0F 1350		20		22 307	
Eaux Superficielles	CHARENTE-AVAL	OUV-16-SU-CAVD-021	SCEA DOMAINE THORIN	PT-16-SU-CAV-061	460178	6511808	16	BASSAC	Les Plantès	0C 0264		8		7 438	
Eaux Superficielles	CHARENTE-AVAL	OUV-16-SU-CAVD-021	SCEA DOMAINE THORIN	PT-16-SU-CAV-062	453689	6508493	16	SANT-MÈMÈLES-CARRIÈRES	La Petite Samaroms	0E 1185		8	1 000	7 438	2 500
Eaux Superficielles	CHARENTE-AVAL	OUV-16-SU-CAVD-021	SCEA DOMAINE THORIN	PT-16-SU-CAV-063	452400	6510170	16	MAINXE-GONDEVILLE	Chez Boujut	202-0C 0718		8	1 000	7 438	2 500
Eaux Superficielles	CHARENTE-AVAL	OUV-16-SU-CAVD-022	SCEA GRAIN DE BOËME	PT-16-SU-CAV-064	470136	6505079	16	NER SAC	Le Pès	AP 0002		8		20 000	
Eaux Superficielles	CHARENTE-AVAL	OUV-16-SU-CAVD-023	SCEA DU DOMAINE DE LA VENNERIE	PT-16-SU-CAV-065	444688	6520000	16	NERCILLAC	Champ de la Forêt	0E 0027		8	15 000	10 000	5 000
Eaux Superficielles	CHARENTE-AVAL	OUV-16-SU-CAVD-025	EARL DU DOMAINE DE CHEZ BACOU	PT-16-SU-CAV-076			16	MAINXE-GONDEVILLE	Chez Bacou	0C 0708		8		16 359	
Eaux Superficielles	CHARENTE-AVAL	OUV-16-SU-CAVD-026	SCEA DU MAINE DRILHON	PT-16-SU-CAV-077			16	CLAX	Le Méhager	0F 0016		8		10 000	
Total EAUX SUPERFICIELLES CHARENTE-AVAL : 154 400 609 389 28 300															
Eaux Superficielles	NE	OUV-16-SU-NE-003	GAEC DES BEAUTRAITS	PT-16-SU-NE-003	457903	6483237	16	CHALLIGNAC	Fongliat	0D 1242		30		7 820	
Eaux Superficielles	NE	OUV-16-SU-NE-004	SAS VTJ	PT-16-SU-NE-004	437388	6507941	16	SALLES-D'ANGLES	La Guignière	ZH 0022		40	6 000	7 000	
Eaux Superficielles	NE	OUV-16-SU-NE-005	EARL DES GUMBELOTS	PT-16-SU-NE-005	438036	6510444	16	GIREUX	Les Jangards	ZB 0141		150	10 000	10 487	
Eaux Superficielles	NE	OUV-16-SU-NE-010	VARACHAUD Gaeil	PT-16-SU-NE-011	437287	6508048	16	SALLES-D'ANGLES	La Guignière	ZH 0030		100		5 000	
Eaux Superficielles	NE	OUV-16-SU-NE-012	EARL MAU Jean Louis	PT-16-SU-NE-013	454594	6488239	16	SALLES-DE-BARBEZIEUX	Mairie Martin	0D 0541		120	4 470	6 700	
Eaux Superficielles	NE	OUV-16-SU-NE-013	EARL PORTIER	PT-16-SU-NE-014	438946	6512437	16	MERPINS	Les Fontanelles	AO 0107		55		12 843	
Eaux Superficielles	NE	OUV-16-SU-NE-014	SCEA ALPHA	PT-16-SU-NE-015	460400	6492719	16	SANT-BONNET	Prairie des essais	0B 0222		55	15 000	13 179	1 000
Eaux Superficielles	NE	OUV-16-SU-NE-015	GAEC BOUCHERIT	PT-16-SU-NE-016	447621	6487424	16	LACHAISE	Grandes îles	0B 0084_0083_0753		60	12 000	9 900	
Eaux Superficielles	NE	OUV-16-SU-NE-015	GAEC BOUCHERIT	PT-16-SU-NE-017	447293	6486395	16	LACHAISE	Prés de La Fontaine	0B 0739		50		50	

ANNEXE 2 : OUGC COGEST'EAU - PAR 2021-2022

Resource	Zonohydro	CdOuv_PDE	RaisonSociale	CdPoint_PDE	Coerc_X_L93	Coerc_Y_L93	Dcpt	Dom_Point	LieuLit_Point	Cad_Point	CH_BSS	DPA	VAP_2021	VE_2021	VH_2021-2022
Eaux Superficiaelles	NE	OUV-16-SU-NE-015	GAEC BOUCHERIT	PT-16-SU-NE-018	448428	6486280	86	LACHAISE	Le Grand Pant	08 0534	176	1 170	50		
Eaux Superficiaelles	NE	OUV-16-SU-NE-016	GAEC DE LA GLAUDIERE	PT-16-SU-NE-019	481317	6489864	86	SANT-AULAIS-LA-CHAPELLE	Font Bonnet	WC 0022	30	7 660	7 660		
Eaux Superficiaelles	NE	OUV-16-SU-NE-019	SARL MOULIN DE LA RENAUDE	PT-16-SU-NE-025	445341	6489881	86	VERRIERES	La Renaude	0D 0369	25	5 990	4 148	2 000	
Eaux Superficiaelles	NE	OUV-16-SU-NE-019	SARL MOULIN DE LA RENAUDE	PT-16-SU-NE-027	445811	6490881	86	VERRIERES	Jallet	0D 0325	30	5 250	2 163	988	
Eaux Superficiaelles	NE	OUV-16-SU-NE-019	SARL MOULIN DE LA RENAUDE	PT-16-SU-NE-029	443114	6488188	86	SANT-PALAIS-DU-NE	Fontaudru	0C 0471	25	4 360	3 689	1 000	
Eaux Superficiaelles	NE	OUV-16-SU-NE-020	SCEA DE LOGIS	PT-16-SU-NE-030	445688	6498392	86	SANT-PALAIS-DU-NE	Le Logis	0D 0045	40	26 820	11 112		
Eaux Superficiaelles	NE	OUV-16-SU-NE-023	SCEA GRENIER	PT-16-SU-NE-033	462588	6495933	86	BELLEVIGNE	Viville - Les Grands Champs	417-0A 0921	12	500	8 170		
Eaux Superficiaelles	NE	OUV-16-SU-NE-024	CHARRIER Christian	PT-16-SU-NE-034	452579	6495978	86	BELLEVIGNE	Touze - Tallichet	388-0D 0653	40	9 000	11 071	9 800	
Eaux Superficiaelles	NE	OUV-16-SU-NE-025	DROCHON Christian	PT-16-SU-NE-035	457024	6490001	86	BELLEVIGNE	Les Charvins	0A 0199	60	5 160	7 740		
Eaux Superficiaelles	NE	OUV-16-SU-NE-027	GRASSIN D'ALPHONSE Jean	PT-16-SU-NE-037	455811	6498733	86	BARBEZIEUX-SANT-HILAIRE	Bouchets	DE 0012	40		5 552		
Eaux Superficiaelles	NE	OUV-16-SU-NE-028	GRASSIN D'ALPHONSE Jean	PT-16-SU-NE-038	454855	6495939	86	BELLEVIGNE	Viville - Pont du Né	417-0A 0556	40	996	4 000		
Eaux Superficiaelles	NE	OUV-16-SU-NE-029	LEGER Jean Noel	PT-16-SU-NE-040	464823	6485287	86	BESSAC	Font de l'Ommeau	0B 0167	30		4 000		
Eaux Superficiaelles	NE	OUV-16-SU-NE-030	LHERIAUD Annie	PT-16-SU-NE-042	444850	6499003	86	SANT-PALAIS-DU-NE	Moulin du Breuil	0C 0717	10	4 000	4 000	1 000	
Eaux Superficiaelles	NE	OUV-16-SU-NE-037	DEMOUSSEAU Jean Michel	PT-16-SU-NE-050	458414	6492151	86	BARBEZIEUX-SANT-HILAIRE	Près Mérandis	ZB 0037	30	240	400		
Eaux Superficiaelles	NE	OUV-16-SU-NE-040	SCEA DES FAURELLES	PT-16-SU-NE-054	482138	6493434	86	VAL-DES-VIGNES	La Grande Rivière	257-0B 0041	80		998		
Eaux Superficiaelles	NE	OUV-16-SU-NE-040	SCEA DES FAURELLES	PT-16-SU-NE-055	461467	6493952	86	VAL-DES-VIGNES	Prairie de la Motte	257-0A 0559	40		5 000		
Eaux Superficiaelles	NE	OUV-16-SU-NE-045	SCEA DES FAURELLES	PT-16-SU-NE-058	482032	6493180	86	VAL-DES-VIGNES	L'Essard	257-0B 0048	40		100		
Eaux Superficiaelles	NE	OUV-16-SU-NE-047	SAS LOGIS DE MONTIFAUD	PT-16-SU-NE-062	437061	6506992	86	SALLES-D'ANGLES	Logis de Montifaud	0H 0676	350	6 000	2 800		
Eaux Superficiaelles	NE	OUV-16-SU-NE-047	EARL DE LA METAIRIE	PT-16-SU-NE-064	448687	6496980	86	CRITEUIL-JAMAGDELEINE	Beaumont	0E 0080	500	5 000			
Eaux Superficiaelles	NE	OUV-17-SU-NE-2010145100	FOURNIER Christian	PT-17-SU-NE-1703941	432157	6505469	17	ECHEBRUNE	Rouchave	ZI 0073	07078X0092	16		3 000	
Total EAUX SUPERFICIELLES NE : 129 616 185 614 15 598															
Eaux Souterraines	BONMARDELIERE	OUV-86-BON-14	GENDEAU Jean-François	PT-86-BON-5104	483589	6560458	86	CHAMPAGNE-LE-SEC	Le Bourg	ZE 0062	130	17 700	105 534		
Eaux Souterraines	BONMARDELIERE	OUV-86-BON-18	EARL DES JOURDANIERES	PT-86-BON-2907	486809	6571000	86	BLANZAY	Chez Mauduit		60	8 910	48 564		
Eaux Souterraines	BONMARDELIERE	OUV-86-BON-18	EARL DES JOURDANIERES	PT-86-BON-2917	488072	6570241	86	BLANZAY	Blanzay		60	8 910	48 564		
Eaux Souterraines	BONMARDELIERE	OUV-86-BON-22	EARL DES RECHERS	PT-86-BON-10406	482817	6560410	86	GENOUILLE	Les Temples		40		9 000		
Eaux Souterraines	BONMARDELIERE	OUV-86-BON-42	GIRARD Alain	PT-86-BON-2327	485343	6569795	86	BLANZAY	Aux Champs de la Vigne	0G 1084	70	12 240	66 936		
Eaux Souterraines	BONMARDELIERE	OUV-86-BON-42	GIRARD Alain	PT-86-BON-23703	486488	6583965	86	SANT-PIERRE-D'EXIDEUIL	La Pommerais	ZA __	70	12 240	66 936		
Eaux Souterraines	BONMARDELIERE	OUV-86-BON-76	EARL MORISSET Philippe	PT-86-BON-6821	480328	6587737	86	SANT-GAUDENT	L'Andraudaire		40		1 000		
Eaux Souterraines	BONMARDELIERE	OUV-86-BON-95	CUMA DU PONT DE SAVIGNÉ	PT-86-BON-25512	493116	6569465	86	SAVIGNÉ	Le Grand Puits	ZX 0049	100	11 560	75 160	10 000	
Eaux Souterraines	BONMARDELIERE	OUV-86-BON-108	SCEA ROBERT Jean	PT-86-BON-6819	481688	6589074	86	CHAUJAY	Les Parcelles	ZB 0057	120	14 760	82 987		
Eaux Souterraines	BONMARDELIERE	OUV-86-BON-144	SCEA DES FEUILLAGES	PT-86-BON-2903	485812	6571179	86	CHAUJAY	Vent		70	12 910	85 690		
Eaux Souterraines	BONMARDELIERE	OUV-86-BON-188	GAEC LA BOULEURE	PT-86-BON-6813	480851	6560656	86	CHAUJAY	La Popinière		130	20 710	112 807		
Eaux Souterraines	BONMARDELIERE	OUV-86-BON-188	SCEA CHEZ DORANGE	PT-86-BON-13402	484074	6568457	86	CHAUJAY	La Morlière		120	18 450	106 013		
Eaux Souterraines	BONMARDELIERE	OUV-86-BON-237	SCEA CHEZ DORANGE	PT-86-BON-13410	483782	6566190	86	LINAZAY	Forfran		70	15 310	83 059		
Eaux Souterraines	BONMARDELIERE	OUV-86-BON-250	EARL NAUDIN	PT-86-BON-24704	485600	6566329	86	SANT-SAVIOL	Chez Dorange		80	15 310	83 059		
Eaux Souterraines	BONMARDELIERE	OUV-86-BON-281	EARL DE SAINT PIERRE	PT-86-BON-28506	495241	6565995	86	SAVIGNÉ	Chez Ramonneau		100	18 500	109 830		
Eaux Souterraines	BONMARDELIERE	OUV-86-BON-295	EARL BLAUDEAU Laurent	PT-86-BON-2914	480721	6572747	86	BLANZAY	Les Praires Clavievas		70	6 140	36 874		
Eaux Souterraines	BONMARDELIERE	OUV-86-BON-295	EARL DE LA CLAIRIERE	PT-86-BON-2902	490518	6572748	86	BLANZAY	Le Marchais D'Alpnes		80	10 720	58 077		
Eaux Souterraines	BONMARDELIERE	OUV-86-BON-295	EARL DE LA CLAIRIERE	PT-86-BON-2928	490344	6572529	86	BLANZAY	Le Prie Guitot		70	10 720	58 077		
Eaux Souterraines	BONMARDELIERE	OUV-86-BON-298	EARL DE BIAROE	PT-86-BON-6815	482483	6570984	86	CHAUJAY	Les Petites Mares		75	9 710	51 624		
Eaux Souterraines	BONMARDELIERE	OUV-86-BON-310	GAEC DU BESSON	PT-86-BON-25504	485814	6566300	86	SAVIGNÉ	Le Cheffaud		80	7 690	50 280		
Eaux Souterraines	BONMARDELIERE	OUV-86-BON-323	EARL PAITRE	PT-86-BON-5410	491102	6570595	86	CHAUJAY	Les Forges	0C 0356	75	11 760	60 096		
Eaux Souterraines	BONMARDELIERE	OUV-86-BON-335	EARL DU CHEMIN DES BOUCHETS	PT-86-BON-13401	484604	6567702	86	LINAZAY	La Bernardie		100	17 460	103 810		
Eaux Souterraines	BONMARDELIERE	OUV-86-BON-343	SCEA DES DEUX VALLEES	PT-86-BON-2908	489120	6570162	86	BLANZAY	La Bernardie	0D 1169	100	17 460	103 810		
Eaux Souterraines	BONMARDELIERE	OUV-86-BON-350	SCEA MÉRIGOT	PT-86-BON-13404	482323	6566918	86	BLANZAY	Balandière	ZH 0016	50	9 370	60 000		
Eaux Souterraines	BONMARDELIERE	OUV-86-BON-350	SCEA MÉRIGOT	PT-86-BON-13406	484494	6567702	86	LINAZAY	La Lisieubère	0H 0634	100		39 000		
Eaux Souterraines	BONMARDELIERE	OUV-86-BON-350	SCEA MÉRIGOT	PT-86-BON-13413	482356	6566989	86	LINAZAY	Linazay	0637X0037	30				
Eaux Souterraines	BONMARDELIERE	OUV-86-BON-371	SCEA MÉRIGOT	PT-86-BON-13409	482426	6566571	86	LINAZAY	Linazay	0637X0012	76				
Eaux Souterraines	BONMARDELIERE	OUV-86-BON-410	SCEA DES HORTENSIAS	PT-86-BON-2908	497403	6566497	86	LA CHAPELLE-BATON	Le Logis de Linazay	0C 0624	50	8 737	23 742		
Eaux Souterraines	BONMARDELIERE	OUV-86-BON-410	GAEC DES PANELLÈRES	PT-86-BON-2908	489768	6569313	86	BLANZAY	La Bernardie	06385X0065	24	2 640	15 589		
Eaux Souterraines	BONMARDELIERE	OUV-86-BON-410	GAEC DES PANELLÈRES	PT-86-BON-2918	489735	6569314	86	BLANZAY	Jesson	0637X0059	80	10 090	59 640		
Eaux Souterraines	BONMARDELIERE	OUV-86-BON-410	GAEC DES PANELLÈRES	PT-86-BON-2925	480448	6569850	86	BLANZAY	Jesson	0637X0012	50	9 990	59 640		
Eaux Souterraines	BONMARDELIERE	OUV-86-BON-410	GAEC DES PANELLÈRES	PT-86-BON-2925	480448	6569850	86	BLANZAY	Chesagne	0637X0059	50	9 990	59 640		

ANNEXE 2 : OUGC COGESTEAU - PAR 2021-2022

ResSource	Zonelytro	CdOuv_PDE	RaisonsSociale	CdPoint_PDE	Coord_X_L33	Coord_Y_L33	Depth	Com_Point	LieuLit_Point	Cad_Point	Col_BSS	DPA	VAP_2021	VE_2021	VH_2021-2022	
Eaux SOUTERRAINES	BONARDELIERE	OUV-86-BON-410	GAEC DES PANELLIERES	PT-86-BON-5403	481123	6570865	86	CHAMPNIERS (86)	La Baranderie	ZW 0039 - ZW 0001	0637X0011	70	9 990	59 637		
Eaux SOUTERRAINES	BONARDELIERE	OUV-86-BON-421	GAEC MIREPSA	PT-86-BON-1251	485009	6559253	86	VOULEME	La Crouzatte	OE 0387	0637X0076	75	9 410	56 374		
Eaux SOUTERRAINES	BONARDELIERE	OUV-86-BON-448	GAEC ZEPHYR	PT-86-BON-1034	488991	6558904	86	BLANZAY	Les Panellieres	YB 0016	0637X0048	80	10 510	62 585		
Eaux SOUTERRAINES	BONARDELIERE	OUV-86-BON-459	EARL ALBERT	PT-86-BON-1201	489507	6558983	86	ASNOIS	Fontaine des Combats		06385X0041	70	14 675	69 703	40 000	
Eaux SOUTERRAINES	BONARDELIERE	OUV-86-BON-456	EARL ALBERT	PT-86-BON-1204	487708	6559850	86	ASNOIS	Chez Barret		06385X0059	78	14 675	104 555	40 000	
Eaux SOUTERRAINES	BONARDELIERE	OUV-86-BON-469	GAEC DU RONDEAU	PT-86-BON-2912	485748	6598871	86	BLANZAY	La Chaillachère		0637X0047	130	15 173	127 953		
Eaux SOUTERRAINES	BONARDELIERE	OUV-86-BON-468	GAEC DU RONDEAU	PT-86-BON-5108	482452	6595968	86	CHAMPAGNE-LE-SEC	Chauvillon		0637X0041	50	15 173	63 977		
Eaux SOUTERRAINES	BONARDELIERE	OUV-86-BON-468	GAEC DU RONDEAU	PT-86-BON-2920	485192	6598798	86	BLANZAY	Les Darniechia		0637X0065	60	15 172	63 977		
Eaux SOUTERRAINES	BONARDELIERE	OUV-86-BON-468	GAEC DU RONDEAU	PT-86-BON-13412	485295	6567566	86	LINAZAY	La Fourbetière	DD 0646	0637X0064	80	9 140	59 900		
Eaux SOUTERRAINES	BONARDELIERE	OUV-86-BON-453	EARL DU GRAND LIZAC	PT-86-BON-25502	494075	6567573	86	SAVIGNÉ	Lizac		0637X0010	130	13 104	80 000		
Eaux SOUTERRAINES	BONARDELIERE	OUV-86-BON-608	SCEA LE LOGIS D'ARTON	PT-86-BON-5103	500546	6564722	86	CHARROUX	Chateaufauf		06385X0039	40	6 830	46 784		
Eaux SOUTERRAINES	BONARDELIERE	OUV-86-BON-623	GAEC DEBENEST	PT-86-BON-3911	484892	6573594	86	BRUX	Chez Sabourau	DE 0180	0637X0078	70	9 480	56 344		
Eaux SOUTERRAINES	BONARDELIERE	OUV-86-BON-643	SCEA NOWAK	PT-86-BON-24702	485686	6565904	86	SAINT-CLAIR	Bois des petits jeux		0637X0021	100	6 006	35 000		
Eaux SOUTERRAINES	BONARDELIERE	OUV-86-BON-643	SCEA NOWAK	PT-86-BON-13408	484257	6566835	86	LINAZAY	Les Ebaupins		0637X0022	70	13 104	80 000		
Eaux SOUTERRAINES	BONARDELIERE	OUV-86-BON-688	ROCHER Jean-Baptiste	PT-86-BON-10403	493256	6559237	86	GENOUILLE	La Touche		0637X0023	80	5 830	31 048		
Eaux SOUTERRAINES	BONARDELIERE	OUV-86-BON-711	SCEA AUVIN	PT-86-BON-13407	482450	6567020	86	LINAZAY	Le Giolet		0637X0020	55	6 978	38 881		
Eaux SOUTERRAINES	BONARDELIERE	OUV-86-BON-711	SCEA AUVIN	PT-86-BON-13414	482585	6566693	86	LINAZAY	Le Giolet		0637X0034	120	19 150	106 013		
Eaux SOUTERRAINES	BONARDELIERE	OUV-86-BON-751	EARL TOULAT Emmanuel	PT-86-BON-3809	484884	6573863	86	BRUX	Chez Sabourau		0637X0036	100	13 542	78 944		
Eaux SOUTERRAINES	BONARDELIERE	OUV-86-BON-765	SCEA DU COURTOU	PT-86-BON-2895	487147	6598509	86	BLANZAY	Le Chainé du Chail	YH 0017	0637X0071	90	6 630	39 460		
Eaux SOUTERRAINES	BONARDELIERE	OUV-86-BON-765	SCEA DU COURTOU	PT-86-BON-2921	487008	6597477	86	BLANZAY	Le Courtou	YH 0017	0637X0066	76	9 410	51 301		
Eaux SOUTERRAINES	BONARDELIERE	OUV-86-BON-769	COTTREAU Damih	PT-86-BON-2806	488948	6599795	86	BLANZAY	La Mainetaine		0637X0063	120	19 070	106 013		
Eaux SOUTERRAINES	BONARDELIERE	OUV-86-BON-764	EARL AUDOUIN	PT-86-BON-23704	488275	6567047	86	SAINT-PIERRE-D'EXIDEUIL	Les Chaillots		0637X0034	120	19 150	80 000		
Eaux SOUTERRAINES	BONARDELIERE	OUV-86-BON-811	CUMA DE SAINT PIERRE D'EXIDEUIL	PT-86-BON-12913	489033	6569035	86	BLANZAY	Le Grand Breuil		0637X0016	200	40 000	45 797		
Eaux SOUTERRAINES	BONARDELIERE	OUV-86-BON-811	CUMA DE SAINT PIERRE D'EXIDEUIL	PT-86-BON-23701	488124	6566823	86	BLANZAY	La Bonnardelière		0637X0069	300	40 000	201 509		
Eaux SOUTERRAINES	BONARDELIERE	OUV-86-BON-812	SCEA DES SERINETTES	PT-86-BON-3913	485081	6572804	86	BRUX	Le Maignou		0637X0079	80	10 970	57 946		
Eaux SOUTERRAINES	BONARDELIERE	OUV-86-BON-821	SCEA DU NOYER	PT-86-BON-2901	484919	6570156	86	BLANZAY	Champs du Puits		0637X0070	70	13 161	74 274		
Eaux SOUTERRAINES	BONARDELIERE	OUV-86-BON-821	SCEA DU NOYER	PT-86-BON-2923	486011	6571177	86	BLANZAY	Les Champs Vells		0637X0044	100	13 161	83 961		
Eaux SOUTERRAINES	BONARDELIERE	OUV-86-BON-821	SCEA DU NOYER	PT-86-BON-5101	484456	6570321	86	CHAMPAGNE-LE-SEC	Le Theil	ZH 0020	0637X0061	70	11 845	40 366		
Eaux SOUTERRAINES	BONARDELIERE	OUV-86-BON-821	SCEA DU NOYER	PT-86-BON-5109	484754	6570148	86	CHAMPAGNE-LE-SEC	Les Fosses		0637X0046	90	19 743	67 615		
Eaux SOUTERRAINES	BONARDELIERE	OUV-86-BON-841	EARL DES NOYERS	PT-86-BON-25511	481784	6569690	86	SAVIGNÉ	Le Bois de La Rullere		0637X0067	80	8 110	42 663		
Eaux SOUTERRAINES	BONARDELIERE	OUV-86-BON-844	PINEAU Edwige Josette	PT-86-BON-2916	489062	6572115	86	BLANZAY	Châteln		0637X0061	46	7 310	43 770		
Eaux SOUTERRAINES	BONARDELIERE	OUV-86-BON-2911	EARL DU BOIS DE LA VALLÉE	PT-86-BON-29911	487318	6572275	86	BLANZAY	Les Cosses		0637X0045	70	12 220	72 891		
													Total NAPPE BONNARDELIERE :	750 000	4 206 480	93 000

ANNEXE 2 : OUGC COGEST'EAU - PAR 2021-2022

Ressource	Zonethydro	CdDiv_PDE	Raisonsociale	CdPoint_PDE	Coord_X_L93	Coord_Y_L93	Dept	Com_Point	Lieuvot_Point	Cad_Point	Cd_BSS	DPA	VE 2021	VH 2021-2022
EAUX SOUTERRAINES	PERUSE-Z06a	OUV-79-PE-Z06A-79001800	DEBENEST Alain	PT-79-PE-79694	482564	6659007	79	LIMALONGES	Champ de Jacques	ZH 0018	06377X0153	10	10 000	
EAUX SOUTERRAINES	PERUSE-Z06a	OUV-79-PE-Z06A-79009953	ASADERS SAUZE VAUSSAIS	PT-79-PE-79747	484162	6663838	79	LIMALONGES	Les Grandes Pêches		06377X0044	60	24 330	
EAUX SOUTERRAINES	PERUSE-Z06a	OUV-79-PE-Z06A-79009953	ASADERS SAUZE VAUSSAIS	PT-79-PE-79751	481727	6653658	79	LIMALONGES	Les Maisons Blanches		06376X0024	90	24 330	
EAUX SOUTERRAINES	PERUSE-Z06a	OUV-79-PE-Z06A-79009953	ASADERS SAUZE VAUSSAIS	PT-79-PE-79754	481727	6662933	79	LIMALONGES	Bourg		06376X0023	180	24 330	
EAUX SOUTERRAINES	PERUSE-Z06a	OUV-79-PE-Z06A-79009953	ASADERS SAUZE VAUSSAIS	PT-79-PE-79754	479924	6653521	79	SAUZE-VAUSSAIS	Les Jarriges		06376X0046	60	24 325	
EAUX SOUTERRAINES	PERUSE-Z06a	OUV-79-PE-Z06A-79009953	ASADERS SAUZE VAUSSAIS	PT-79-PE-79748	480003	6652908	79	LIMALONGES	Bois de la Crouaille		06376X0025	60	285 074	
EAUX SOUTERRAINES	PERUSE-Z06a	OUV-79-PE-Z06A-79009953	ASADERS SAUZE VAUSSAIS	PT-79-PE-79749	484921	6654931	79	LIMALONGES	Les Bouquets		06377X0042	50	54 917	
EAUX SOUTERRAINES	PERUSE-Z06a	OUV-79-PE-Z06A-79009953	ASADERS SAUZE VAUSSAIS	PT-79-PE-79750	484930	6654911	79	LIMALONGES	Les Bouquets		06377X0043	100	54 918	
EAUX SOUTERRAINES	PERUSE-Z06a	OUV-79-PE-Z06A-79153946	ASADERS SAUZE VAUSSAIS	PT-79-PE-79752	480455	6654958	79	LIMALONGES	Deses		06376X0016	100	32 712	
EAUX SOUTERRAINES	PERUSE-Z06a	OUV-79-PE-Z06A-79151055	GAEC DE VAUTHION	PT-79-PE-79354	479926	6663357	79	PLIBOUX	Vauthion	ZL 0007	06376X0018	96	54 470	
EAUX SOUTERRAINES	PERUSE-Z06a	OUV-79-PE-Z06A-79163946	SCEA GIRAULT-BROTHER	PT-79-PE-79507	482333	6664960	79	LIMALONGES	Boutellat		06377X0048	150	91 242	
EAUX SOUTERRAINES	PERUSE-Z06a	OUV-79-PE-Z06A-79163946	SCEA GIRAULT-BROTHER	PT-79-PE-79508	482820	6664823	79	LIMALONGES	Les Egrouts		06377X0173	75	45 821	
EAUX SOUTERRAINES	PERUSE-Z06b	OUV-79-PE-Z06A-79164158	CANTEAU Patricia	PT-79-PE-79671	482287	6664978	79	LIMALONGES	Boutellat		06377X0049	75	45 821	
EAUX SOUTERRAINES	PERUSE-Z06a	OUV-79-PE-Z06A-79155818	EARL DE MONTENEAU	PT-79-PE-79652	481471	6663104	79	LIMALONGES	Les Touches	OD 0223	06376X0040	40	5 000	
EAUX SOUTERRAINES	PERUSE-Z06a	OUV-79-PE-Z06A-79155699	BUJON Maxime	PT-79-PE-79744	481557	6652794	79	LIMALONGES	Monteneau		06376X0029	140	108 194	
EAUX SOUTERRAINES	PERUSE-Z06a	OUV-79-PE-Z06A-79159682	GAEC DES JONQUILLES	PT-79-PE-79029	484449	6655415	79	LIMALONGES	Bourg		06376X0039	60	39 567	
EAUX SOUTERRAINES	PERUSE-Z06a	OUV-79-PE-Z06A-79159682	GAEC DES JONQUILLES	PT-79-PE-79233	484449	6655415	79	LIMALONGES	Boux-Natbet		06377X0024	55	41 579	
EAUX SOUTERRAINES	PERUSE-Z06a	OUV-79-PE-Z06A-new2021	GRIMAUD JEROME	PT-79-PE-new2021	484460	6655419	79	LIMALONGES	Boux-Natbet		06377X0181	150	133 081	
EAUX SOUTERRAINES	PERUSE-Z06b	OUV-79-PE-Z06B-79002644	AUDE Jean-Luc et Patrice	PT-79-PE-79412	472857	6656559	79	CLUSSAIS-LA-POMMERIE	Champs de la Charente		BSS001QTTA	10	4 000	
EAUX SOUTERRAINES	PERUSE-Z06b	OUV-79-PE-Z06B-79002744	RIBOT André	PT-79-PE-79463	475021	6655245	79	MAIRE-LEVESSCAULT	Les Champs de Cheney		06376X0007	75	53 128	
EAUX SOUTERRAINES	PERUSE-Z06b	OUV-79-PE-Z06B-79009953	ASADERS SAUZE VAUSSAIS	PT-79-PE-79755	473429	6659899	79	LORIGNÉ	Les Charbonnières		06376X0033	70	45 000	
EAUX SOUTERRAINES	PERUSE-Z06b	OUV-79-PE-Z06B-79009953	ASADERS SAUZE VAUSSAIS	PT-79-PE-79755	473356	6659647	79	LORIGNÉ	Plaine des Eaux Dedans		0637X0215	20	5 924	
EAUX SOUTERRAINES	PERUSE-Z06b	OUV-79-PE-Z06B-79013625	GAEC DU GRAND CERZE	PT-79-PE-79454	476122	6658398	79	PLIBOUX	La Touche		06375X0217	30	5 924	
EAUX SOUTERRAINES	PERUSE-Z06b	OUV-79-PE-Z06B-79152668	BEAUCHAMP Franck	PT-79-PE-79629	475853	6664910	79	MAIRE-LEVESSCAULT	Le Pelon		06376X0031	75	40 014	
EAUX SOUTERRAINES	PERUSE-Z06b	OUV-79-PE-Z06B-79154669	CHAVOUET Nicolas	PT-79-PE-79420	473877	6659769	79	LORIGNÉ	Quete d'Ageasse		063765X0216	50	29 880	
EAUX SOUTERRAINES	PERUSE-Z06b	OUV-79-PE-Z06B-79156284	EARL DU PATUREAU FLEURI	PT-79-PE-79464	476326	6655225	79	MAIRE-LEVESSCAULT	Champ du Ceisier		0637X0015	55	39 178	
EAUX SOUTERRAINES	PERUSE-Z06b	OUV-79-PE-Z06B-79159526	Ô JARDINSOLITE	PT-79-PE-79114	470989	6660495	79	VALDELAUME	Les Champs de Cheney		06376X0032	70	48 775	
EAUX SOUTERRAINES	PERUSE-Z06b	OUV-79-PE-Z06B-79159905	EARL AUBOUIN	PT-79-PE-79189	476128	6668579	79	PLIBOUX	Courtaime		06375X0287	25	6 000	
Total EAUX SOUTERRAINES Zone PERUSE Z06a-Z06b : 1 404 762														

ANNEXE 2 : OUGC COGEST'EAU - PAR 2021-2022

ResSource	ZonHydro	CdOuv_PDE	RaisonSociale	CapPoint_PDE	CoordX_L53	CoordY_L53	Dept	Com_Point	Liautit_Point	Cap_Point	CA_BSS	DPA	VA 2021-2022
Eaux SOUTERRAINES	BIEF	Ouv-16-SOUT-ES-002	MORISSET Anthony	PT-16-SOUT-ES-002	476886	653220	16	JUILLE	P16 Chalon	ZH 0335	06616X0057	130	82 966
Eaux SOUTERRAINES	CHARENTE-AMONT	Ouv-16-SOUT-ES-003	EARL CHAUSSEPIED	PT-16-SOUT-ES-003	481855	654206	16	LONNES	Le Grand Foyolle	DD 1041	06617X0047	135	89 024
Eaux SOUTERRAINES	AUME-COUTURE	Ouv-16-SOUT-ES-004	EARL DE CHANTE OISEAU	PT-16-SOUT-ES-004	470853	654017	16	THEIL-RABIER	Le Bourg	OC 0472	06611X0068	80	86 981
Eaux SOUTERRAINES	BIEF	Ouv-16-SOUT-ES-005	EARL DE LA CROIX GEOFFROY	PT-16-SOUT-ES-005	478224	6547852	16	COURCÔME	La Croix Geoffroix	XY 0020	06612X0062	140	74 937
Eaux SOUTERRAINES	BIEF	Ouv-16-SOUT-ES-006	GAEC DE LA FROIT	PT-16-SOUT-ES-006	473257	6549050	16	VILLEFAGNAN	La Font de la Godalle	ZY 0043	06611X0071	150	120 435
Eaux SOUTERRAINES	PERUSE	Ouv-16-SOUT-ES-007	GAEC DE LA TOUR	PT-16-SOUT-ES-007	481211	6553711	16	BERNAC	La Grande Ouche - Les Charfours	ZL 0052	06612X0021	120	103 708
Eaux SOUTERRAINES	PERUSE	Ouv-16-SOUT-ES-007	GAEC DE LA TOUR	PT-16-SOUT-ES-007	481591	6553649	16	BERNAC	Mouchedune	OB 0427	06612X0073	40	16 727
Eaux SOUTERRAINES	CHARENTE-AMONT	Ouv-16-SOUT-ES-008	GAEC DE LA MONTÉE DE ROCHE	PT-16-SOUT-ES-008	484434	6544410	16	VERTEUIL-SUR-CHARENTE	Roche - La Grebadière	OC 0538	06617X0062	70	41 483
Eaux SOUTERRAINES	AUME-COUTURE	Ouv-16-SOUT-ES-009	EARL DE RONDEAU	PT-16-SOUT-ES-009	496843	6550119	16	PAIZY-NAUDOUJN-EMBOURIE	Le Rondeau	ZS 0006	06611X0066	45	33 454
Eaux SOUTERRAINES	BIEF	Ouv-16-SOUT-ES-010	EARL DU DOLMEN	PT-16-SOUT-ES-010	476388	6546894	16	COURCÔME	Pièces des Moulins	Y6 0023	06616X0056	75	66 968
Eaux SOUTERRAINES	CHARENTE-AVAL	Ouv-16-SOUT-ES-011	EARL DELOUME LE CLOS	PT-16-SOUT-ES-011	449271	6515082	16	JULIENNE	Prés Moreau	ZE 0008	07082X0121	25	33 454
Eaux SOUTERRAINES	CHARENTE-AVAL	Ouv-16-SOUT-ES-011	EARL DELOUME LE CLOS	PT-16-SOUT-ES-011	448242	6515786	16	JULIENNE	La Barrière	ZC 0015	07182X0120	30	18 065
Eaux SOUTERRAINES	CHARENTE-AMONT	Ouv-16-SOUT-ES-012	GAEC DES ATYPIQUES DE LA GARENNE	PT-16-SOUT-ES-012	479756	6538616	16	JUILLE	Champ du Maîtreau	ZA 0093	06616X0069	60	20 000
Eaux SOUTERRAINES	BIEF	Ouv-16-SOUT-ES-015	EARL TIREAU	PT-16-SOUT-ES-015	474732	6548250	16	VILLEFAGNAN	Villebon	ZR 0001	06612X0083	70	102 370
Eaux SOUTERRAINES	CHARENTE-AMONT	Ouv-16-SOUT-ES-016	SCEA DE LA GRANDE ANTENNE	PT-16-SOUT-ES-016	482908	6541408	16	LONNES	Les Maisons Rouges	ZI 0065	06617X0010	200	74 937
Eaux SOUTERRAINES	BIEF	Ouv-16-SOUT-ES-017	EARL DE LA TOUCHE	PT-16-SOUT-ES-017	479815	6546890	16	COURCÔME	La Touche	YD 0052	06616X0051	75	132 479
Eaux SOUTERRAINES	ARGENTOR-ZONNE	Ouv-16-SOUT-ES-018	SCEA DE LA TUILERIE	PT-16-SOUT-ES-018	497313	6554288	16	LE BOUCHAGE	Chez Chaland	0A 0387	06621X0056	40	8 029
Eaux SOUTERRAINES	ARGENTOR-ZONNE	Ouv-16-SOUT-ES-018	SCEA DE LA TUILERIE	PT-16-SOUT-ES-018	498925	6554491	16	LE BOUCHAGE	Bois du Brou	0A 0432	06621X0040	50	33 454
Eaux SOUTERRAINES	CHARENTE-AMONT	Ouv-16-SOUT-ES-019	EARL DES COMBATTES	PT-16-SOUT-ES-019	482908	6541408	16	LONNES	Maisons Rouges	ZI 0065	06617X0010	200	106 364
Eaux SOUTERRAINES	CHARENTE-AMONT	Ouv-16-SOUT-ES-020	GAEC DES COURTEAUX	PT-16-SOUT-ES-020	483030	6543975	16	SALLES-DE-VILLEFAGNAN	Chateau de Touchimbert	ZI 0034	06617X0045	40	40 145
Eaux SOUTERRAINES	AUME-COUTURE	Ouv-16-SOUT-ES-021	GAEC DES COURTEAUX	PT-16-SOUT-ES-021	473077	6541410	16	TUSSON	Tusson	AB 0058	06615X0084	100	126 487
Eaux SOUTERRAINES	CHARENTE-AMONT	Ouv-16-SOUT-ES-022	EARL DES RAYNAUDS	PT-16-SOUT-ES-022	471553	6542486	16	LONNES	L'Houmelle	ZD 0027	06617X0046	120	80 959
Eaux SOUTERRAINES	BIEF	Ouv-16-SOUT-ES-023	GAEC DES THEILLES	PT-16-SOUT-ES-023	476290	6548113	16	RAIX	Moulins de la Motte	ZC 0005	06612X0067	70	82 966
Eaux SOUTERRAINES	CHARENTE-AMONT	Ouv-16-SOUT-ES-024	VERGNAUD Pascal	PT-16-SOUT-ES-024	484178	6556066	16	LES ADJOTS	Les Adjots	ZM 0013	06613X0033	40	24 087
Eaux SOUTERRAINES	CHARENTE-AMONT	Ouv-16-SOUT-ES-025	GAEC VANDEPUITTE	PT-16-SOUT-ES-025	475454	6532228	16	VILLOGNON	Brengiois	ZK 0005	06652X0028	100	78 952
Eaux SOUTERRAINES	CHARENTE-AMONT	Ouv-16-SOUT-ES-026	SCEA DE LA MORELLE	PT-16-SOUT-ES-026	478493	6555849	16	SAINT-MARTIN-DU-CLOCHER	Lombornière	OC 0094	06612X0066	45	49 512
Eaux SOUTERRAINES	CHARENTE-AMONT	Ouv-16-SOUT-ES-027	SCEA DES LIEUX DITS	PT-16-SOUT-ES-027	481598	6542389	16	LONNES	L'Houmelle	ZD 0032	06617X0036	160	99 024
Eaux SOUTERRAINES	PERUSE	Ouv-16-SOUT-ES-029	SOCIÉTÉ D'EXPLOITATION DES PLANS	PT-16-SOUT-ES-029	481887	6550536	16	LA FAYE	Les Peigneraux	AI 0081	06613X0052	60	40 145
Eaux SOUTERRAINES	CHARENTE-AVAL	Ouv-16-SOUT-ES-030	SCEA AUXIRE	PT-16-SOUT-ES-030	451771	6514663	16	JARNAC	Derniere Pouchereac	AC 0309	07082X0034	30	2 000
Eaux SOUTERRAINES	BIEF	Ouv-16-SOUT-ES-031	EARL CAILLER	PT-16-SOUT-ES-031	476938	6546733	16	COURCÔME	Magné	YI 0007	06616X0075	70	72 930
Eaux SOUTERRAINES	BIEF	Ouv-16-SOUT-ES-032	EARL DU MOULIN	PT-16-SOUT-ES-032	479448	6544664	16	TUZIE	Le Gravès	ZB 0056	06616X0062	100	74 937
Eaux SOUTERRAINES	BIEF	Ouv-16-SOUT-ES-034	FRAGNAUD Jean Marie	PT-16-SOUT-ES-034	478813	6540140	16	LIGNÉ	Anguilard	ZC 0055	06616X0078	20	2 000
Eaux SOUTERRAINES	BIEF	Ouv-16-SOUT-ES-039	MASSONNAUD Philippe	PT-16-SOUT-ES-039	478224	6547852	16	COURCÔME	La Croix Geoffroix	XY 0020	06612X0062	140	20 073
Eaux SOUTERRAINES	BIEF	Ouv-16-SOUT-ES-040	OLIVIER Murielle	PT-16-SOUT-ES-040	478204	6545316	16	TUZIE	L'Ouche du Moulin	ZA 0052	06616X0004	40	43 490
Eaux SOUTERRAINES	PERUSE	Ouv-16-SOUT-ES-041	SCEA LA FORGE	PT-16-SOUT-ES-041	474209	6557447	16	LA FORÊT-DE-TESSÉ	Champs Pauchaud	ZI 0104	0661X0055	20	17 356
Eaux SOUTERRAINES	PERUSE	Ouv-16-SOUT-ES-041	SCEA LA FORGE	PT-16-SOUT-ES-041	474269	6557548	16	LA FORÊT-DE-TESSÉ	Champs Pauchaud	ZI 0104	06375X0025	45	38 138
Eaux SOUTERRAINES	BIEF	Ouv-16-SOUT-ES-042	RAGOT Guillaume	PT-16-SOUT-ES-042	478175	6545436	16	TUZIE	Le Chambon	ZA 0046	06616X0015	65	69 585
Eaux SOUTERRAINES	PERUSE	Ouv-16-SOUT-ES-043	GAEC PAS SANS PEINE	PT-16-SOUT-ES-043	478454	6552333	16	VILLEFAGNAN	Le Coudrat	ZE 0140	06612X0050	55	45 498
Eaux SOUTERRAINES	PERUSE	Ouv-16-SOUT-ES-044	SARRAZIN Caroline	PT-16-SOUT-ES-044	478853	6551742	16	LA FAYE	Les Coudres	ZN 0017	06612X0059	10	23 418
Eaux SOUTERRAINES	PERUSE	Ouv-16-SOUT-ES-045	SCEA DE BEAUREGARD	PT-16-SOUT-ES-045	481436	6553291	16	BERNAC	Beauregard	OB 0142	06612X0002	200	160 580
Eaux SOUTERRAINES	PERUSE	Ouv-16-SOUT-ES-045	SCEA DE BEAUREGARD	PT-16-SOUT-ES-045	482673	6552781	16	RUFFEC	Péjideau	BE 0035	06613X0034	70	86 312
Eaux SOUTERRAINES	CHARENTE-AVAL	Ouv-16-SOUT-ES-047	MESLONG Olivier	PT-16-SOUT-ES-047	457640	6515320	16	JARNAC	Pie Monjour	AC 0001	07082X0033	130	142 515
Eaux SOUTERRAINES	PERUSE	Ouv-16-SOUT-ES-048	EARL KERBOV	PT-16-SOUT-ES-048	479940	6554577	16	SAINT-MARTIN-DU-CLOCHER	Les Fourches Nues	ZD 0002	06612X0060	160	80 290
Eaux SOUTERRAINES	PERUSE	Ouv-16-SOUT-ES-049	EARL LES BOIS MANCROU	PT-16-SOUT-ES-049	480111	6554760	16	SAINT-MARTIN-DU-CLOCHER	Les Fourches Nues	ZD 0092	06612X0018	40	41 483
Eaux SOUTERRAINES	SON-SONNETTE	Ouv-16-SOUT-ES-051	EARL DE LA BIARGEAISE	PT-16-SOUT-ES-051	480673	6540216	16	COUTURE	ZD 0246	ZC 0002	06618X0030	65	32 514
Eaux SOUTERRAINES	CHARENTE-AMONT	Ouv-16-SOUT-ES-051	EARL DE LA BIARGEAISE	PT-16-SOUT-ES-051	480836	6541156	16	COUTURE	Champ Becochou	ZC 0002	06618X0038	60	27 035
Eaux SOUTERRAINES	SON-SONNETTE	Ouv-16-SOUT-ES-052	BLANCHARD Christophe	PT-16-SOUT-ES-052	489887	6540864	16	COUTURE	Les Brennaisières	ZC 0002	06618X0037	30	29 440
Eaux SOUTERRAINES	CHARENTE-AMONT	Ouv-16-SOUT-ES-053	COUTAREAU Pascal	PT-16-SOUT-ES-053	489131	6541087	16	COUTURE	Le Bourg	AB 0030	06618X0039	80	100 383
Eaux SOUTERRAINES	CHARENTE-AMONT	Ouv-16-SOUT-ES-055	PERRIN Pierre	PT-16-SOUT-ES-055	488534	6541412	16	COUTURE	Lezier	ZB 0154	06618X0039	80	100 383
Eaux SOUTERRAINES	CHARENTE-AMONT	Ouv-16-SOUT-ES-056	AGRI-PAILLE 16	PT-16-SOUT-ES-056	483149	6546843	16	VILLEGATS	Lezier	ZB 0059	06618X0035	45	41 483
Eaux SOUTERRAINES	CHARENTE-AMONT	Ouv-16-SOUT-ES-056	AGRI-PAILLE 16	PT-16-SOUT-ES-056	483149	6546843	16	VILLEGATS	Lezier	ZD 0170		50	33 454

Total EAUX SOUTERRAINES JURASSIQUE : 3 062 976

ANNEXE 2 : OUGC COGEST'EAU - PAR 2021-2022

Ressource	ZonHydro	CdOuv_PDE	RaisonSociale	CdPoint_PDE	CoordX_L33	CoordY_L33	Dept	Com_Point	LieuLit_Point	Cad_Point	Cd_BMS	DPA	VA
EAUX STOCKEES	ARGENTOR-IZONNE	OUV-16-ST-AL-001	SCEA DE LA TUILERIE	PT-16-ST-AL-001	497311	8554278	16	LE BOUCHAGE	Les Sablières	0A 0432-0805	90	90	80 000
Total EAUX STOCKÉES ARGENTOR-IZONNE : 50 000													
EAUX STOCKEES	CHARENTE-AMONT	OUV-16-ST-CA-002	EARL Olivier VIGNAUD	PT-16-ST-CA-002	513828	6521390	16	MASSIGNAC	Le Lettie	0F 0750-0754-0756-0757-	96	96	100 000
EAUX STOCKEES	CHARENTE-AMONT	OUV-16-ST-CA-003	GAEC AMELINE DUARRIER	PT-16-ST-CA-003	513828	6521390	16	MASSIGNAC	Le Talre	0F 0754	68	68	100 000
EAUX STOCKEES	CHARENTE-AMONT	OUV-16-ST-CA-005	TOURENNE Cyrille	PT-16-ST-CA-005	508436	6554728	16	PLEUVILLE	Gorce	0H 0189	40	40	30 000
EAUX STOCKEES	CHARENTE-AMONT	OUV-16-ST-CA-006	GAEC DES SITES	PT-16-ST-CA-006	508003	6554806	16	ÉPENÈDE	Tres Lagrange	ZS 0007	60	60	40 000
EAUX STOCKEES	CHARENTE-AMONT	OUV-16-ST-CA-007	FONTENEAU Skiphane	PT-16-ST-CA-007	509291	6551973	16	ALLOUE	Les Bordes	0C 0634	60	60	30 000
Total EAUX STOCKÉES CHARENTE-AMONT : 300 000													
EAUX STOCKEES	CHARENTE-AVAL	OUV-16-ST-CAV-002	SAS FONTAULIERE	PT-16-ST-CAV-003	440589	6522425	16	CHERVES-RIHEMONT	Mongot	0C 0296	80	80	180 000
Total EAUX STOCKÉES CHARENTE-AVAL : 150 000													
EAUX STOCKEES	NE	OUV-16-ST-NE-001	EARL DE CHEZ BONNIN	PT-16-ST-NE-001	469042	6487151	16	COTEAUX-DU-BLANZACAIS	Chez Bonnin	046-0A 0605-1047-1049	80	80	90 000
EAUX STOCKEES	NE	OUV-16-ST-NE-001	EARL DE CHEZ BONNIN	PT-16-ST-NE-002	469078	6487271	16	COTEAUX-DU-BLANZACAIS	Chez Bonnin	046-0A 0435-0605-1047	-	-	90 000
EAUX STOCKEES	NE	OUV-16-ST-NE-001	EARL DE CHEZ BONNIN	PT-16-ST-NE-003	469089	6487371	16	COTEAUX-DU-BLANZACAIS	Chez Bonnin	046-0A 0439-0440	-	-	90 000
EAUX STOCKEES	NE	OUV-16-ST-NE-001	EARL DE CHEZ BONNIN	PT-16-ST-NE-004	469401	6487068	16	COTEAUX-DU-BLANZACAIS	Chez Bonnin	046-0A 1054	-	-	90 000
EAUX STOCKEES	NE	OUV-16-ST-NE-002	EARL DE CHEZ GILBERT	PT-16-ST-NE-005	463427	6483501	16	BESSAC	La Croix Cugon	0B 0955	10	10	10 000
EAUX STOCKEES	NE	OUV-16-ST-NE-003	EARL BERTHAUD	PT-16-ST-NE-006	477123	6489962	16	CHADURIE	Bols Rond	ZM 0018-0019	70	70	75 000
EAUX STOCKEES	NE	OUV-16-ST-NE-003	EARL BERTHAUD	PT-16-ST-NE-007	477032	6489846	16	CHADURIE	Le Plantier des moines	ZM 0020	65	65	80 000
EAUX STOCKEES	NE	OUV-16-ST-NE-003	EARL BERTHAUD	PT-16-ST-NE-008	478629	6489776	16	CHADURIE	Le Plantier des moines	ZM 0025	65	65	80 000
EAUX STOCKEES	NE	OUV-16-ST-NE-003	EARL BERTHAUD	PT-16-ST-NE-009	477618	6480334	16	BOISNÉ-LA-TUDE	Etang de Milsot	009-0D 0443	76	76	17 000
EAUX STOCKEES	NE	OUV-16-ST-NE-003	EARL BERTHAUD	PT-16-ST-NE-010	477511	6480074	16	CHADURIE	Etang de Milsot	ZL 0009	76	76	17 000
EAUX STOCKEES	NE	OUV-16-ST-NE-003	EARL BERTHAUD	PT-16-ST-NE-011	477453	6489974	16	CHADURIE	Etang de Milsot	ZL 0009	76	76	17 000
EAUX STOCKEES	NE	OUV-16-ST-NE-003	EARL BERTHAUD	PT-16-ST-NE-012	470480	6487098	16	NONAC	Charbonat	0A 0017-0019-0032	60	60	15 000
EAUX STOCKEES	NE	OUV-16-ST-NE-003	EARL BERTHAUD	PT-16-ST-NE-013	474307	6489495	16	PÉRIGNAC	Chez Bauduit	ZM 0091	65	65	25 000
EAUX STOCKEES	NE	OUV-16-ST-NE-003	EARL BERTHAUD	PT-16-ST-NE-014	474449	6489437	16	PÉRIGNAC	Chez Bauduit	ZM 0091	65	65	25 000
EAUX STOCKEES	NE	OUV-16-ST-NE-008	GAEC DE LA GLAUDIERE	PT-16-ST-NE-015	461153	6488785	16	SAINT-AULAIS-LA-CHAPELLE	La Glaudière	WC 0024	30	30	10 000
EAUX STOCKEES	NE	OUV-16-ST-NE-010	SCEA DE LA GRANGE FLEURIE	PT-16-ST-NE-017	469617	6488020	16	SAINT-AULAIS-LA-CHAPELLE	Chez Marie	WB 0013	60	60	8 000
EAUX STOCKEES	NE	OUV-16-ST-NE-010	SCEA DE LA GRANGE FLEURIE	PT-16-ST-NE-019	459789	6488197	16	SAINT-AULAIS-LA-CHAPELLE	Le Bois de la Grange	WA 0040	80	80	15 000
EAUX STOCKEES	NE	OUV-16-ST-NE-017	DAVID Laurent	PT-16-ST-NE-021	460767	6484452	16	CHALLIGNAC	Le Bois Noir	0C 0331	80	80	35 000
EAUX STOCKEES	NE	OUV-16-ST-NE-017	DAVID Laurent	PT-16-ST-NE-024	472971	6494572	16	PLASSAC-ROUFFIAC	Chez Babot	ZO 0016	40	40	15 500
EAUX STOCKEES	NE	OUV-16-ST-NE-017	DAVID Laurent	PT-16-ST-NE-025	473015	6494507	16	PLASSAC-ROUFFIAC	Chez Babot	ZO 0016	40	40	15 500
EAUX STOCKEES	NE	OUV-16-ST-NE-019	SCEA LA CROIX	PT-16-ST-NE-026	473068	6494450	16	PLASSAC-ROUFFIAC	Chez Babot	ZO 0016	40	40	15 500
EAUX STOCKEES	NE	OUV-16-ST-NE-019	SCEA LA CROIX	PT-16-ST-NE-028	469030	6485940	16	NONAC	La Croix	0F 0219	80	80	60 000
EAUX STOCKEES	NE	OUV-16-ST-NE-024	GAEC DE NOUGEREDE	PT-16-ST-NE-029	469025	6486181	16	NONAC	La Croix	0F 0219	80	80	60 000
EAUX STOCKEES	NE	OUV-16-ST-NE-024	GAEC DE NOUGEREDE	PT-16-ST-NE-039	473941	6491841	16	VOULGÉZAC	Le Maine Largo	0C 0259	95	95	60 000
EAUX STOCKEES	NE	OUV-16-ST-NE-024	GAEC DE NOUGEREDE	PT-16-ST-NE-040	474141	6491822	16	VOULGÉZAC	Le Crousée	0C 0573	95	95	60 000
Total EAUX STOCKÉES NE : 485 500													
EAUX STOCKEES	SUD-ANGOUMOIS	OUV-16-ST-SA-001	GAEC LA FONTAINE	PT-16-ST-SA-001	489042	6497411	16	DIGNAC	Les Agriers	0E 0045	65	65	19 000
EAUX STOCKEES	SUD-ANGOUMOIS	OUV-16-ST-SA-003	EARL DES JOUFFEROUX	PT-16-ST-SA-003	477681	6496461	16	VOULGÉZAC	Les Vachons	0A 0111-0112-0113-0116	440	440	120 000
EAUX STOCKEES	SUD-ANGOUMOIS	OUV-16-ST-SA-004	EARL DE RODAS	PT-16-ST-SA-004	483332	6492528	16	MAGNAC-LAVALLETTE-VILLARS	Rodas	AP 0028	80	80	51 000
EAUX STOCKEES	SUD-ANGOUMOIS	OUV-16-ST-SA-005	EARL BERTHAUD	PT-16-ST-SA-005	478333	6491880	16	BOISNÉ-LA-TUDE	Lavergne	009-0D 0334-0344	70	70	48 000
EAUX STOCKEES	SUD-ANGOUMOIS	OUV-16-ST-SA-010	BARBAUD Michel	PT-16-ST-SA-010	472428	6495844	16	PLASSAC-ROUFFIAC	Champs des Bois	ZH 0020	30	30	1 800
Total EAUX STOCKÉES SUD-ANGOUMOIS : 239 800													

ANNEXE 2 : OUGC COGESTIEAU - PAR 2021-2022

Resource	ZonHydro	CdOuv_PDE	RaisonSociale	CdPoint_PDE	CoordX_L03	CoordY_L03	Dept	Comm_Point	Lieuait_Point	Cal_Point	Cd_BSS	DPA	VH 2021-2022
SUBSTITUTION	AUGE	OUV-16-SUB-AC-001	EARL PEROT	SUB-16-AG-001	469848	6530035	16	VAL-D'AUUGE	Terres de Bois Breton	ZR 2C 0016-0017			
SUBSTITUTION	AUGE	OUV-16-SUB-AG-001	EARL PEROT	PT-16-SUB-AG-001	460362	6530340	16	VAL-D'AUUGE	Terres de Bois Breton	ZR-ZC 0002		90	155 000
SUBSTITUTION	AUGE	OUV-16-SUB-AG-002	SCEA DE FONT FLEURY	SUB-16-AG-002	462717	6529807	16	VAL-D'AUUGE	La folle	051-ZL 0029			
SUBSTITUTION	AUGE	OUV-16-SUB-AG-002	SCEA DE FONT FLEURY	PT-16-SUB-AG-002	462300	6529880	16	VAL-D'AUUGE	La folle	051-ZC 0003		100	130 000
Total SUBSTITUTION AUGÉ :													285 000

SUBSTITUTION	AUME-COUTURE	OUV-16-SUB-AC-001	ASA DU FILLON	SUB-16-AC-001	468971	6546855	16	SAINT-FRAIGNE	Les Vignauds	ZR 0104			
SUBSTITUTION	AUME-COUTURE	OUV-16-SUB-AC-001	ASA DU FILLON	PT-16-SUB-AC-001-A	467740	6547800	16	BRETTES	Les Filloins	ZM 0052		90	200 560
SUBSTITUTION	AUME-COUTURE	OUV-16-SUB-AC-001	ASA DU FILLON	PT-16-SUB-AC-001-B	467510	6547829	16	LONGRE	Les Isles	ZC 0029		130	
SUBSTITUTION	AUME-COUTURE	OUV-16-SUB-AC-002	EARL DE CHANTEREINE	SUB-16-AC-002	463225	6538564	16	ORADOUR	Chantereine	AM 0001			
SUBSTITUTION	AUME-COUTURE	OUV-16-SUB-AC-002	EARL DE CHANTEREINE	PT-16-SUB-AC-002	463417	6538516	16	ORADOUR	Chantereine	AM 0395		200	261 000
SUBSTITUTION	AUME-COUTURE	OUV-16-SUB-AC-003	EARL BBIO	SUB-16-AC-003	464181	6541478	16	LUPSALUT	Champ des Pierres	ZB 0036			
SUBSTITUTION	AUME-COUTURE	OUV-16-SUB-AC-003	EARL BBIO	PT-16-SUB-AC-003	463513	6542206	16	LUPSALUT	Champ des Pierres	AD 0175		120	124 000
SUBSTITUTION	AUME-COUTURE	OUV-16-SUB-AC-004	EARL DE LA NOUE	SUB-16-AC-004	465720	6549546	16	LONGRE	Vallée des Pruniers	0F 0812			
SUBSTITUTION	AUME-COUTURE	OUV-16-SUB-AC-004	EARL DE LA NOUE	PT-16-SUB-AC-004	469277	6549546	16	LONGRE	Vallée des Pruniers	0B 0301		120	151 200
SUBSTITUTION	AUME-COUTURE	OUV-16-SUB-AC-005	EARL DES BOULEAUX	SUB-16-AC-005	466407	6544333	16	SAINT-FRAIGNE	Bois Brange	0Y 0023-0030			
SUBSTITUTION	AUME-COUTURE	OUV-16-SUB-AC-005	EARL DES BOULEAUX	PT-16-SUB-AC-005	468821	6544401	16	SAINT-FRAIGNE	Bois Brange	DE 0224		150	199 400
SUBSTITUTION	AUME-COUTURE	OUV-16-SUB-AC-006	EARL PRUDHOMME	SUB-16-AC-006	469268	6548955	16	BRETTES	Moulin de la Charriere	ZD 002B-0034			
SUBSTITUTION	AUME-COUTURE	OUV-16-SUB-AC-006	EARL PRUDHOMME	PT-16-SUB-AC-006	469357	6548984	16	BRETTES	Moulin de la Charriere	ZD 0034		150	205 000
SUBSTITUTION	AUME-COUTURE	OUV-16-SUB-AC-007	EARL DES OLIVETTES	SUB-16-AC-007	467876	6541543	16	SAINT-FRAIGNE	Les Vignauds	0C 0115			
SUBSTITUTION	AUME-COUTURE	OUV-16-SUB-AC-007	EARL DES OLIVETTES	PT-16-SUB-AC-007	467357	6542110	16	SAINT-FRAIGNE	Les Vignauds	0C 0058		130	147 000
SUBSTITUTION	AUME-COUTURE	OUV-16-SUB-AC-008	GAEC DES ORMEAUX	SUB-16-AC-008	469344	6541501	16	SAINT-FRAIGNE	La Pree	0C 0058			
SUBSTITUTION	AUME-COUTURE	OUV-16-SUB-AC-008	GAEC DES ORMEAUX	PT-16-SUB-AC-008	468238	6541122	16	SAINT-FRAIGNE	La Pree	0Y 0045		100	165 700
SUBSTITUTION	AUME-COUTURE	OUV-16-SUB-AC-009	SCEA DU BREUIL TIZON	SUB-16-AC-009	467750	6550289	16	PAIZAY-NAUDOUJIN-EMBOURIE	Carrière du Breuil Tison	ZV 0015			
SUBSTITUTION	AUME-COUTURE	OUV-16-SUB-AC-010	SCEA DU CHAMP DU FRENE	SUB-16-AC-010	470221	6546367	16	SOUVIGNE	Carrière du Breuil Tison	ZV 0024		100	70 000
SUBSTITUTION	AUME-COUTURE	OUV-16-SUB-AC-011	ASA de FAUME COUTURE	SUB-16-AC-011	468912	6538575	16	AGRE	la Colombière	ZL 0004		170	103 000
SUBSTITUTION	AUME-COUTURE	OUV-16-SUB-AC-011	ASA de FAUME COUTURE	PT-16-SUB-AC-011	467753	6538983	16	AGRE	la Colombière	ZL 0004			
SUBSTITUTION	AUME-COUTURE	OUV-16-SUB-AC-011	ASA de FAUME COUTURE	SUB-16-AC-012	465637	6535776	16	MONS	Le Fripau	000-AK 0106-0107-0108			
SUBSTITUTION	AUME-COUTURE	OUV-16-SUB-AC-011	ASA de FAUME COUTURE	PT-16-SUB-AC-012	467753	6538983	16	AGRE	Creve Coeur	000-AK 0173		240	370 000
SUBSTITUTION	AUME-COUTURE	OUV-16-SUB-AC-011	ASA de FAUME COUTURE	SUB-16-AC-012	463324	6535251	16	MONS	Bois Morin	ZI 0012-0036-0037			
SUBSTITUTION	AUME-COUTURE	OUV-16-SUB-AC-011	ASA de FAUME COUTURE	PT-16-SUB-AC-012	463324	6535251	16	MONS	Le buisson Raymond	AE 0027		204	315 000
SUBSTITUTION	AUME-COUTURE	OUV-16-SUB-AC-011	ASA de FAUME COUTURE	SUB-16-AC-013	461255	6544785	16	LES GOURS	La Belle Cardé	ZE 0039-0041-0042-0069			
SUBSTITUTION	AUME-COUTURE	OUV-16-SUB-AC-011	ASA de FAUME COUTURE	PT-16-SUB-AC-013	461838	6544031	16	LES GOURS	Merais de Pointe Folle	ZK 0124		287	441 000
SUBSTITUTION	AUME-COUTURE	OUV-16-SUB-AC-011	ASA de FAUME COUTURE	SUB-16-AC-014	471942	6540680	16	TUSSON	Bois Chatain	AK 0102 à 0106 - AK 0171			
SUBSTITUTION	AUME-COUTURE	OUV-16-SUB-AC-011	ASA de FAUME COUTURE	PT-16-SUB-AC-014	470635	6542099	16	EBREON	La Potonnière	ZH 0113		194	299 000
Total SUBSTITUTION AUME-COUTURE :													3 050 860

SUBSTITUTION	BIEF	OUV-16-SUB-BI-001	SARL DES RUHAUX	SUB-16-BI-001	477743	6542524	16	CHARMÉ	Le Moulin de Ballicour	ZD 0026 - ZR 0059			
SUBSTITUTION	BIEF	OUV-16-SUB-BI-001	SARL DES RUHAUX	PT-16-SUB-BI-001	477304	6542297	16	CHARMÉ	Le Moulin de Ballicour	ZR 0032		50	100 000
Total SUBSTITUTION BIEF :													100 000

SUBSTITUTION	CHARENTE-AMONT	OUV-16-SUB-CA-001	EARL DES NEGRES	SUB-16-CA-001	463056	6546441	16	SALLES-DE-VILLEFAGNAN	Les Champs Château	ZC 0015-0018-0023			
SUBSTITUTION	CHARENTE-AMONT	OUV-16-SUB-CA-001	EARL DES NEGRES	PT-16-SUB-CA-001	463070	6545745	16	VILLEGATS	La Jolie	ZD 0186		120	216 000
SUBSTITUTION	CHARENTE-AMONT	OUV-16-SUB-CA-002	DUJARDIN Didier	SUB-16-CA-002	477918	6523870	16	SAINT-AMANT-DE-BOIXE	Le Couradeau	0F 0246			
SUBSTITUTION	CHARENTE-AMONT	OUV-16-SUB-CA-002	DUJARDIN Didier	PT-16-SUB-CA-002	476847	6523585	16	VARS	Pro du Reclus	0B 1292		160	90 000
SUBSTITUTION	CHARENTE-AMONT	OUV-16-SUB-CA-003	SCEA DE L'AIR DES CHAMPS	SUB-16-CA-003	466722	6526591	16	GENAC-BIGNAC	Champ Limbert	000-YH 0012-0016			
SUBSTITUTION	CHARENTE-AMONT	OUV-16-SUB-CA-003	SCEA DE L'AIR DES CHAMPS	PT-16-SUB-CA-003	469593	6529241	16	GENAC-BIGNAC	Champ Limbert	000-ZH 0066		110	128 000
SUBSTITUTION	CHARENTE-AMONT	OUV-16-SUB-CA-004	SCEA DES LIEUX DITS	SUB-16-CA-004	475420	6537494	16	LUXÉ	La Jélice	ZB 0008			
SUBSTITUTION	CHARENTE-AMONT	OUV-16-SUB-CA-004	SCEA DES LIEUX DITS	PT-16-SUB-CA-004	475793	6536500	16	LUXÉ	La Saulée	AB 0148		240	120 000
SUBSTITUTION	CHARENTE-AMONT	OUV-16-SUB-CA-005	SCEA LES PLANS	SUB-16-CA-005	472570	6536584	16	FOUQUEURE	La Croix Fouquet	ZN 0115			
SUBSTITUTION	CHARENTE-AMONT	OUV-16-SUB-CA-005	SCEA LES PLANS	PT-16-SUB-CA-005	472874	6536818	16	FOUQUEURE	Les Chambons	AO 0602		140	78 350
Total SUBSTITUTION CHARENTE-AMONT :													632 350

ANNEXE 2 : OUGC COGEST'EAU - PAR 2021-2022

Ressource	ZoneHydro	CdOuv_PDE	RaisonSociale	CdPoint_PDE	CoordX_L93	CoordY_L93	Dept	Com_Point	Lieudit_Point	Cad_Point	Cd_BSS	DPA	VH 2021-2022
SUBSTITUTION	NE	OUV-16-SUB-NE-001	ASA DE CONDEON-REIGNAC	SUB-16-NE-001	454358	6480978	16	CONDÉON	Pas Merlit	0D 032480326-0411-0415-			
SUBSTITUTION	NE	OUV-16-SUB-NE-001	ASA DE CONDEON-REIGNAC	PT-16-SUB-NE-001	457132	6486904	16	SALLES-DE-BARBEZIEUX	Pres Savary	0C 0730		200	400 000
Total SUBSTITUTION NE :													
												400 000	

SUBSTITUTION	NOUIERE	OUV-16-SUB-NOU-001	PAUBY Philippe	SUB-16-NOU-001	463309	6525076	16	ROUILLAC	Gratte-poule	000-ZI 0067-0068			
SUBSTITUTION	NOUIERE	OUV-16-SUB-NOU-001	PAUBY Philippe	PT-16-SUB-NOU-001	462714	6524154	16	ROUILLAC	Le Pas des Charrettes	000-ZY 0028		80	220 000
Total SUBSTITUTION NOUIERE :													
												220 000	

SUBSTITUTION	SON-SONNETTE	OUV-16-SUB-SON-001	ASA DU SON SONNETTE	SUB-16-SON-001	497187	6538488	16	BEAULIEU-SUR-SONNETTE	Chez le Roi	0B 577-0578			
SUBSTITUTION	SON-SONNETTE	OUV-16-SUB-SON-001	ASA DU SON SONNETTE	PT-16-SUB-SON-001	495959	6538618	16	BEAULIEU-SUR-SONNETTE	Fontaine de la Serpouillera	0C 0475		80	125 000
SUBSTITUTION	SON-SONNETTE	OUV-16-SUB-SON-001	ASA DU SON SONNETTE	SUB-16-SUB-SON-002	498863	6535283	16	CELLEFROUIN	Fontaix	0G 1288			
SUBSTITUTION	SON-SONNETTE	OUV-16-SUB-SON-001	ASA DU SON SONNETTE	PT-16-SUB-SON-002	499841	6535618	16	CELLEFROUIN	Fontaix	0G 1257		150	235 000
SUBSTITUTION	SON-SONNETTE	OUV-16-SUB-SON-001	ASA DU SON SONNETTE	SUB-16-SUB-SON-003a	493706	6537373	16	VENTOUSE	Le Bois de Maserbaux	0D 0631-0632			
SUBSTITUTION	SON-SONNETTE	OUV-16-SUB-SON-001	ASA DU SON SONNETTE	SUB-16-SUB-SON-003b	493556	6537404	16	VENTOUSE	Le Bois de Maserbaux	0D 0200-0211-0633-0635			
SUBSTITUTION	SON-SONNETTE	OUV-16-SUB-SON-001	ASA DU SON SONNETTE	PT-16-SUB-SON-003	492805	6538788	16	VENTOUSE	La Grande Pradelle	0D 0388		150	328 000
Total SUBSTITUTION SON-SONNETTE :													
												688 000	